

जबलपुर सहकारी दुग्ध संघ मर्यादित, जबलपुर

स्मार्ट मिल्क पालर निर्माण कार्य हेतु
तृतीय ई-निविदा प्रपत्र

वर्ष 2022-2023



जबलपुर सहकारी दुग्ध संघ मर्यादित, जबलपुर
डेयरी संयंत्र: करीदानाला, इमलिया, कटनी रोड, जबलपुर
E-mail:- jdssanchi@gmail.com, jabalpur.Sanchi@gmail.com

जबलपुर सहकारी दुग्ध संघ मर्यादित, जबलपुर
डेरी प्लांट करौंदानाला, इमलिया, कटनी रोड, जबलपुर

साँची मिल्क पालर निर्माण कार्य हेतु द्वितीय ई-निविदा प्रपत्र

| | | |
|----|---|--|
| 1 | निविदा प्रपत्र ऑनलाईन माध्यम से क्रय करने की प्रारंभ तिथि एवं समय | दिनांक 17.02.2022 से दोपहर 1.00 बजे |
| 2 | निविदा प्रपत्र ऑनलाईन प्राप्त करने की अंतिम तिथि एवं समय | दिनांक 17.02.2022 दोपहर 12.00 बजे |
| 3 | निविदा प्रपत्र ऑनलाईन जमा करने की अंतिम तिथि एवं समय | दिनांक 17.02.2022 दोपहर 1.00 बजे |
| 4 | तकनीकी अडतरण परीक्षण दिनांक एवं समय स्थान | दिनांक 18.02.2022 दोपहर 3.00 बजे मीटिंग हाल, जबलपुर सहकारी दुग्ध संघ मर्यादित, जबलपुर |
| 5 | ई निविदा के साथ जमा की जाने वाली (ई.एम.डी.) राशि | रु 50000/- (पचास हजार रु मात्र) डीडी के माध्यम से। |
| 6 | मिल्क पालर निर्माण कार्य हेतु तकनीकी अडतरण का प्रारूप। | परिशिष्ट क्र. 01 |
| 7 | मिल्क पालर निर्माण कार्य की सामान्य शर्तें | परिशिष्ट क्र. 02 |
| 8 | भवन पर/दरें प्रस्तुत करने का प्रारूप (केवल अवलोकन हेतु) | परिशिष्ट क्र 03 |
| 9 | निविदाकार की जानकारी | परिशिष्ट क्र. 04 |
| 10 | शपथ पत्र | परिशिष्ट क्र. 05 एवं 06 |

ई-निविदा प्रस्तुत करते समय ध्यान रखने योग्य तथ्य :

- निविदाकार को यह ध्यान में रखना आवश्यक होगा कि यह केवल ऑनलाईन निविदा है। अतः निविदाकार, ई-निविदा प्रपत्र का विस्तृत रूप से अध्ययन करने के उपरांत ही निविदा प्रपत्र भरें एवं निविदा में मांगे गये शहर/जिला संबंधित समस्त वांछित दस्तावेजों यथा ई.एम.डी. राशि की रसीद भी ऑनलाईन अपलोड करें।
- ई-निविदा स्वीकृत होने की दशा में सफल निविदाकार को निविदा में मांगे गये समस्त दस्तावेजों की मूल प्रति दुग्ध संघ कार्यालय में जमा करना अनिवार्य होगा अन्यथा की दशा में ई-निविदा निरस्त कर दी जावेगी जिसकी जवाबदारी निविदाकार की स्वयं की होगी।

टिप्पणी -

ई-निविदा प्राप्ति की तिथि व समय में अवकाश घोषित होने पर भी परिवर्तन नहीं होगा यदि निविदा तकनीकी विड व फाइनेंशियल विड खोलने के लिए निर्धारित तारीख को अवकाश घोषित किया जाता है, तो संबंधित निविदा के संबंधित दिवस की निविदाएं अगले कार्य दिवस पर पूर्व निर्धारित समय पर खाली जावेंगी ।

1. निविदा कार्य अवधि:-

निविदाएं निर्धारित कार्य अवधि वर्ष 2022-2023 (एक वर्ष) के लिए आमंत्रित है।

2. न्यूनतम अर्हताएं एवं अनिवार्य दस्तावेज विवरण

| स.क्र. | विवरण | विवरण |
|--------|--|---|
| 3 | टेक्निकल विड में सफल होने के लिए निविदाकार को निम्न अर्हताएं अनिवार्य रूप से पूर्ण करना होगी। | अर्हता की पूर्ति हेतु साक्ष्य के रूप में निम्न सभी अनिवार्य दस्तावेज टेक्निकल विड में प्रस्तुत करना होगा, अन्यथा टेक्निकल विड निरस्त की जायेगी। टेक्निकल विड में प्रस्तुत करने के लिये इन दस्तावेजों को ऑनलाईन अपलोड कराने होंगे। |
| 4 | अनिवार्य अर्हताएं- | अनिवार्य दस्तावेज |
| 4.1 | अपना परिचय व विवरण उद्घोषित करना होगा। स्वामित्व/ फर्म/ भागीदारी/ कंपनी की ओर से निविदा भरने हेतु विधिक रूप से अधिकृत हो। | निविदाकार का परिचय एवं संक्षिप्त विवरण हेतु इस दस्तावेज के प्रपत्र क्र.04 को पूर्णतः भर कर अपलोड कर प्रस्तुत करें। फर्म/ कंपनी की ओर से निविदा में हस्ताक्षर करने वाले व्यक्ति का अधिकार पत्र/ मुखतारनाम को मूल प्रति जो नोटरी द्वारा सत्यापित व प्रमाणित हो। स्वामी/ प्रोप्राइटर द्वारा स्वयं निविदा भरने की स्थिति में आवश्यक नहीं है। |
| 4.2 | निविदाकार स्वामित्व (प्रोप्राइटरशिप) की स्थिति में मध्यप्रदेश दुकान एवं रथपना अधिनियम 1958 के अंतर्गत) / भागीदारी फर्म की स्थिति में पार्टनरशिप एक्ट के अंतर्गत एवं कंपनी की स्थिति में कंपनी के अंतर्गत पंजीकृत होना चाहिए। | निविदाकार स्वामित्व (प्रोप्राइटरशिप) की स्थिति में मध्यप्रदेश दुकान एवं रथपना अधिनियम 1958 के अंतर्गत) / भागीदारी फर्म की स्थिति में पार्टनरशिप एक्ट के अंतर्गत एवं कंपनी की स्थिति में कंपनी के अंतर्गत पंजीयन प्रमाण-पत्र की स्वप्रमाणित छायाप्रति। |
| 4.3 | तकनीकी विड के साथ निर्धारित ई.एम. डी. राशि ऑनलाईन जमा होना चाहिये। | तकनीकी विड के साथ वांछित ई.एम.डी. राशि जमा हो। |
| 4.4 | आयकर विभाग से आयकर के स्थायी खाताधारक हो। | आयकर स्थायी खाता कार्ड (PAN) एवं उसकी स्वप्रमाणित छायाप्रति। |
| 4.5 | वित्तीय वर्ष 2018-19 - 2019-20 एवं 2020-21 की आयकर विवरणी आयकर विभाग में जमा हो। | आयकर विभाग को प्रस्तुत की गई वित्तीय वर्ष 2018-19 - 2019-20 एवं 2020-21 की आयकर विवरणी की स्वप्रमाणित छायाप्रति। |
| 4.6 | ई निविदा फार्म का शुल्क जमा किया हो। | ई-निविदा फार्म क्रय किटे जाने/ वेबसाइट से डाउनलोड किटे जाने की स्थिति में निविदा फार्म के शुल्क ऑनलाईन के माध्यम से जमा करना होगा। |

5. ई-निविदा दस्तावेज का ऑनलाइन कथ -

ई-निविदा प्रपत्र (टेंडर डाक्यूमेंट) वेबसाइट www.sanchidairy.com से डाउनलोड किटे जा सकते हैं।
 ई-निविदा प्रपत्र का कदम मूल्य की राशि रु 500/- (रु. पाँच सौ रुपये मात्र) (वेर सहित) ऑनलाइन के माध्यम से ई-निविदा प्रपत्र के साथ जमा करना आवश्यक होगा। बिना ई-निविदा प्रपत्र मूल्य के निविदा स्वीकार नहीं की जावेगी।

ई-निविदा फार्म पर हस्ताक्षर :

स्वामित्व/फर्म/कंपनी के अधिकृत निविदाकार प्राधिकारी ही निविदा फार्म पर हस्ताक्षर करे, ये हैसियत का वैध प्रमाण प्रस्तुत करेंगे। प्रमाण के अभाव में तकनीकी बिड निरस्त कर दी जायेगी।

| कं. | निविदाकार का स्वरूप | निविदा कौन भर सकेगा (निविदा प्रस्तुत करने वाले व्यक्ति स्वयं के हस्ताक्षर से ही ई-निविदा प्रस्तुत कर सकेंगे) |
|-----|---------------------|--|
| 1 | एकल स्वामित्व | स्वामी स्वयं या उसका मुखतारनामा धारी अधिकृत व्यक्ति |
| 2 | भागीदारी फर्म | सभी भागीदार या उनका मुखतारनामा धारी अधिकृत व्यक्ति |
| 3 | कंपनी | कंपनी द्वारा अधिकृत व्यक्ति (कंपनी के अर्न्तनियमों की प्रतियाँ भी प्रस्तुत करना होगी) |

प्रति

मुख्य कार्यपालन अधिकारी,
जबलपुर सहकारी दुग्ध संघ मर्या.
जबलपुर

महोदय,

स्मार्ट निल्क पार्लर निर्माण कार्य हेतु दिनांक को विभिन्न समाचार पत्रों में प्रकाशित इ निविदा के संदर्भ में निवेदन करता हूँ कि मेरे द्वारा निविदा प्रपत्र में वर्णित समस्त शर्तें एवं निर्देश पढ कर समझा लिए गए हैं। यदि भरी निविदा नियमानुसार स्वीकृत की जाती है तो मैं आपके द्वारा निर्धारित शर्तों के अनुसार कार्य करने हेतु सहमत हूँ। अतः मैं एतद् द्वारा ऑनलाईन जमा की गई अमानत राशि रु. 50000/- (रुपये पचास हजार मात्र) की रसीद, क्रमांक दिनांक संलग्न कर रहा हूँ।

तकनीकी अर्हताएं

| क्र. | आवश्यक अर्हता | विवरण | अनिवार्यतः संलग्न किया जाने वाले दस्तावेज |
|------|---|-------|--|
| 1. | डेवलपर का नाम व पता (संस्था/फर्म जन्दि की दशा में पंजीयन का प्रमाण) | | संस्था/पंजीयनकर्ता कार्यालय का पत्र/प्रमाणपत्र |
| 2. | यदि कोई पार्टनर हो तो उनका नाम व पता | | पंजीकृत पार्टनरशिप डीड |
| 3. | संस्था/फर्म होने की दशा में मुख्य कार्यपालन अधिकारी/अधिकृत हस्ताक्षरकर्ता का नाम | | संस्था/फर्म के संचालक नण्डल/मुख्य कार्यपालन अधिकारी का अधिकार पत्र |
| 4. | निविदाकर्ता का पैन कार्ड नंबर होना अनिवार्य है। | | पैन कार्ड की छायाप्रति संलग्न करें। |
| 5. | जीएसटी नं की प्रति संलग्न करें। | | जीएसटी नं की छायाप्रति अनिवार्यतः संलग्न करें। |
| 6. | ऑनलाईन पेमेंट द्वारा जमा की गई ई.म.डी. राशि की रसीद, लगाना अनिवार्य है। | | ऑनलाईन पेमेंट द्वारा जमा की गई राशि रु. 50000/- (पचास हजार रुपये) की रसीद संलग्न करें |
| 7. | वित्तीय वर्ष 2018-19 - 2019-20 एवं 2020-21 का आयकर जमा विवरण संलग्न करना अनिवार्य है। | | आयकर विभाग की प्रस्तुत की गई वित्तीय वर्ष 2018-19 - 2019-20 एवं 2020-21 की आयकर विवरणी की स्वप्रमाणित छायाप्रति संलग्न करें। |

नोट :- (1) उक्त समस्त दस्तावेजों की स्वप्रमाणित छायाप्रतियों ऑनलाईन जमा करना अनिवार्य है।

(2) उपरोक्त जानकारियों में से कोई भी जानकारी असत्य पाये जाने पर ठेका निरस्त कर अमानत राशि राजभात की जा सकेगी।

हस्ताक्षर

नाम :-

पता :-

टेलीफोन नं.

मोबाईल नं.

साँची मिल्क पालर निर्माण कार्य हेतु ई-निविदा की आवश्यक शर्तें

- (1) निविदाकार को निविदा पत्र के साथ स्वयं का पासपोर्ट साइज फोटो लगाना अनिवार्य है।
- (2) निविदाकार को दुग्ध संघ द्वारा निर्धारित निविदा प्रपत्र में ही निविदा प्रस्तुत करनी होगी। केवल न्यूनतम दरें ही मान्य होंगी।
- (3) निविदाकार को निविदा के साथ रु. 50000/- (रु. पचास हजार रुपये) केवल ऑनलाईन के माध्यम से रूप में जमा करना अनिवार्य होगा। ई.एम.डी जमा न करने की स्थिति में निविदाकार की ई-निविदा पर विचार नहीं किया जाएगा तथा ऐसी निविदा स्वतः निरस्त नानी जाएगी।
- (4) निविदा स्वीकृत होने के बाद किसी भी कारणवश निर्धारित समय में कार्य प्रारम्भ नहीं करने पर निविदाकार को सुरक्षा निधि राजसात कर आवंटित कार्य निरस्त कर दिया जाएगा।
- (5) निविदा स्वीकृत होने के उपरांत सफल निविदाकार को मार्ग अनुसार निविदा में चाही गई सुरक्षा निधि रु. 300000/- (रु.तीन लाख मात्र) डीडी के माध्यम से जो कि पेयबल ऐट " जबलपुर सहकारी दुग्ध संघ मर्यादित" जबलपुर के नाम से देय होगा, दुग्ध संघ में जमा करनी होगी। प्रतिभूति राशि का सुरक्षा निधि राशि में निविदा स्वीकृती उपरांत समायोजन किया जा सकेगा। सुरक्षा निधि राशि जमा न होने की दशा में निविदा निरस्त कर जमा प्रतिभूति राशि राजसात कर ली जावेगी। जिसकी संपूर्ण जवाबदेही निविदाकार की होगी।
- (6) निविदा पत्र के साथ निविदाकार द्वारा दी गयी जानकारी यदि असत्य प्रमाणित होती है तो सुरक्षा निधि राजसात करने का अधिकार मुख्य कार्यपालन अधिकारी को होगा साथ ही आवेदक का ऐसा आवेदन निरस्त समझा जाएगा।
- (7) ई-निविदा स्वीकृति की स्थिति में सफल निविदाकार को दुग्ध संघ के साथ रु.1000/- के स्टाम्प पेपर पर निर्धारित प्रपत्र अनुसार अनुबंध निष्पादित करना होगा।
- (8) निविदाकार को निविदा प्रपत्र में दरें अंग्रेजी के अंकों (कैपिटल लेट) एवं शब्दों में स्पष्ट वर्णित करनी होंगी। दरों में किसी प्रकार की ओवर राईटिंग/काटपीट न करें। यदि अंको एवं शब्दों में प्रस्तुत दरों में गिनता पाई जाती है तो शब्दों में प्रस्तुत दरों को मान्य किया जाएगा।
- (9) किसी भी निविदा को बिना कारण बताए निरस्त करने का अधिकार मुख्य कार्यपालन अधिकारी को होगा।
- (10) पालर निर्माण हेतु दिखे जाने वाले कार्य आदेश में पालर निर्माण की संख्या में कमी या वृद्धि की जा सकती है किन्तु पालर निर्माण हेतु दरों में कोई परिवर्तन नहीं किया जावेगा।
- (11) निर्मित पालर का निरीक्षण एवं सत्यापन संघ के अधिकृत अधिकारी/सामिति द्वारा किया जावेगा। सत्यापन रिपोर्ट के आधार पर ही गुणवत्ता देयक प्रस्तुत करने के 30 दिवस में किया जावेगा। सत्यापन करने वाली समिति द्वारा पालर निर्माण के समय पैट/प्राईमर लगाने के पूर्व ही निरीक्षण किया जा सकता है। निर्मित किये जाने वाले पालर में निर्धारित गुणवत्ता से निम्न गुणवत्ता की सामग्री पाये जाने पर संबंधित पालर रिजेक्ट कर दिये जावेंगे।
- (12) निविदा में दी गई दर समस्त सामग्री, श्रम तथा समस्त प्रचलित करों सहित रहेंगी। कार्य के दौरान श्रम नियम एवं अन्य वैधानिक दायित्वों के निर्वहन की जिम्मेदारी संबंधित निविदाकार की होगी तथा पालर दुग्ध संघ द्वारा निर्धारित स्थान पर ही सही अवस्था में पहुँचाकर देन होंगे। इस हेतु किसी भी प्रकार का परिवहन व्यय पृथक से नहीं दिया जावेगा।
- (13) निविदा के नियम एवं शर्तों के अन्तर्गत निविदा अवधि में कार्य संतोषजनक नहीं होने तथा शर्तों का उल्लंघन होने की दशा में कार्य आवंटन तत्काल प्रभाव से निरस्त करने एवं सुरक्षा निधि राशि तथा क्षतिपूर्ति वसूलने का अधिकार जबलपुर दुग्ध संघ का होगा।

(14) सफल निविदाकार को कार्य आदेश प्राप्त होने के उपरान्त दुग्ध संघ द्वारा निर्धारित समावधि में कार्य पूर्ण करना अनिवार्य होगा। विलंब होने की स्थिति में कार्य की राशि पर निम्नानुसार अर्धदण्ड अधिसंचित किया जायेगा जिसकी राशि निविदाकार के देयकों से अथवा सुरक्षा निधि से राशि में से वसूल की जायेगी।

| | | | |
|-----|--------------------|---|-----|
| (अ) | 15 दिवस तक | - | 1 % |
| (ब) | 16 से 30 दिवस तक | - | 2 % |
| (स) | 30 दिवस से अधिक पर | - | 5 % |

(15) निविदा स्वीकृति उपरान्त सफल निविदाकार की दरे अल्पधिक परिलक्षित होने की दशा में नेगोशिएशन करने हेतु समिति की अनुशंसाओं पर निर्णय लेने का अधिकार मुख्य कार्यपालन अधिकारी, जबलपुर दुग्ध संघ को होगा।

(16) निविदा स्वीकृति उपरान्त सफल निविदाकार को निविदा अवधि में केवल स्वीकृत दरों पर ही देयक भुगतान किया जायेगा। केन्द्र सरकार द्वारा पार्लर निर्माण से संबंधित सामग्रियों पर दरें बढ़ाने की दशा में - निविदाकार के पृथक से बढी हुई दरों का भुगतान नहीं किया जायेगा। जो कि निविदाकार पर बंधनकारी होगा।

(17) स्मार्ट पार्लर निर्माण हेतु (गोल्ड/सिल्वर/प्लेटीनम) पार्लर की डिजाईन प्रथक से प्रपत्र के साथ अपलोड की गई है। अधिक जानकारी के लिए दुग्ध संघ संपर्क कर सकते हैं। निर्धारित मानक स्तर अनुसर ही पार्लर तैयार किया जाना होगा।

(18) सभी औपचारिकताएं निर्धारित अवधि में पूर्ण करना अनिवार्य होगा। निर्धारित अवधि में कार्यवही पूर्ण न होने पर कार्य आदेश निरस्त किया जा सकेगा एवं अज्ञात राशि भी राजसूत की जा सकेगी।

(19) कोई भी ऐसी संस्था या व्यक्ति निविदा प्रस्तुत करने के लिए पात्र नहीं होगा जिनको पूर्व में किसी भी शासकीय/अशासकीय संस्था से ब्लैक लिस्टेड किया गया हो। ई-निविदा में भाग लेने वाले निविदाकार को इसका शपथ पत्र प्रस्तुत करना होगा।

(20) जबलपुर दुग्ध संघ के माननीय अध्यक्ष, संचालक, दुग्ध सहकारी समिति के सचिव या पदाधिकारी एवं दुग्ध संघ के अधिकारी/कर्मचारी अथवा उनके परिवार के सदस्य इस निविदा प्रक्रिया में भाग लेने हेतु पात्र नहीं होंगे। निविदा में भाग लेने वाले निविदाकार को इसका शपथ पत्र प्रस्तुत करना होगा। निविदाकार को इसका शपथ पत्र प्रस्तुत करना होगा कि वे दुग्ध संघ के किसी पदाधिकारी अधिकारी/कर्मचारी के परिवार के सदस्य नहीं हैं।

(21) निविदाकार को विधि सम्मत उत्तराधिकारी घोषित करना होगा।

(22) निविदाकार को यह ध्यान में रखना आवश्यक होगा कि यह केवल ऑनलाइन निविदा है। अतः निविदाकार, ई-निविदा प्रपत्र का विस्तृत रूप से अध्ययन करने के उपरान्त ही ई-निविदा प्रपत्र भरें एवं निविदा में भाग लेने वाले संबंधित समस्त वांछित दस्तावेजों यथा: ई.एम.डी. राशि की स्वीद ऑनलाइन प्रस्तुत करें। जमा न करने की स्थिति में निविदा प्रपत्र अमान्य किये जायेंगे।

(23) निविदा स्वीकृत होने की दशा में सफल निविदाकार को निविदा में भाग लेने समस्त दस्तावेजों की पूल जति दुग्ध संघ कार्यालय में जमा करना अनिवार्य होगा अन्यथा की दशा में निविदा निरस्त कर दी जायेगी जिसकी जवाबदेही निविदाकार की स्वयं की होगी।

(24) मिल्क पार्लर निर्माण कार्य हेतु निविदा एक वर्ष हेतु प्रभावशील रहेगी जिसे आपसी सहमति के आधार पर आगामी 06 माह की अवधि हेतु समान दर एवं शर्तों पर बढ़ाया जा सकेगा।

(25) निविदाकार मिल्क पार्लर निर्माण कार्य हेतु पार्लर का तकनीकी विनिर्देश (टेक्निकल स्पेसिफिकेशन) जो कि निविदा प्रपत्र के परिशिष्ट 07 में वर्णित है, का ध्यानपूर्वक पढ़कर समझ लें एवं तदनुसार ही पार्लर निर्माण करना सुनिश्चित करें।

(26) निविदाकार को पास न्यूनतम 05 वर्ष का एसीपी/कंस्ट्रक्शन कार्य का अनुभव होना अनिवार्य है।

मेरे द्वारा मिल्क पार्सर निर्माण कार्य हेतु निविदा एवं अनुबंध की शर्तें पढ़ व समझ ली हैं तथा मैं/हम सभी शर्तों को गानने के लिये सहज तैयार हूँ/हैं। निविदा में दी गई जानकारी पूर्णतः सत्य है। यदि मेरे द्वारा निविदा में प्रस्तुत जानकारी असत्य प्रमाणित होती है या मैं बिंदु क्रमांक 01 से 28 तक दर्जित शर्तों को पालन नहीं करता हूँ एवं मेरी ई.एम.डी. राशि रजसत करने का प्रबंध द्वारा निर्णय किया जाता है तो मैं इस हेतु अपनी राहमति देता/देती हूँ।

हस्ताक्षर

निविदाकार का नाम एवं पता

वित्तीय बिड प्रारूप

| क्र. | विवरण | दर प्रति पार्लर | | | | | |
|---|-----------|-----------------|------------|--------------|------------|------------------|------------|
| | | Silver Parlour | | Gold Parlour | | Platinam Parlour | |
| | | अंको में | शब्दों में | अंको में | शब्दों में | अंको में | शब्दों में |
| 1. | जबलपुर | | | | | | |
| 2. | कंपनी | | | | | | |
| 3. | नरसिंहपुर | | | | | | |
| 3. | नम्डला | | | | | | |
| 4. | छिंदवाड़ा | | | | | | |
| 5. | बालाघाट | | | | | | |
| 6. | सिवनी | | | | | | |
| 7. | रीवा | | | | | | |
| 8. | सीधी | | | | | | |
| 9. | रातना | | | | | | |
| 10. | शहडोल | | | | | | |
| 11. | अनूपपुर | | | | | | |
| 12. | उमरिया | | | | | | |
| 13. | डिण्डोरी | | | | | | |
| 14. | सिंगरौली | | | | | | |
| नोट— दरें जीएसटी.....(%) सहित प्रस्तुत की गई हैं। | | | | | | | |

नोट— निविदाकार को पार्लर निर्माण दर प्रस्तुत करते समय यह ध्यान रखना होगा कि अंग्रेजी के अंकों (कैपिटल लेटर) एवं शब्दों में स्पष्ट वर्णित करनी होगी। दरों में किसी प्रकार की ओवर राईटिंग/काटपीट न करें। यदि अंको एवं शब्दों में प्रस्तुत दरों में भिन्नता पाई जाती है तो शब्दों में प्रस्तुत दरों को मान्य किया जाएगा।

आवेदक/निविदाकार के हस्ताक्षर

निविदाकार का परिचय

| |
|--|
| रयय का स्वहस्ताक्षरित पराफ्रेट सार्ज फोटो लगावे। |
|--|

1. आवेदक का नाम
2. पिता का नाम
3. स्थाई/वर्तमान पता
-
.....(दस्तावेज की छायाप्रति संलग्न करें)
4. ई-मेल आई डी (जानेवारी रूप से अंकित करें)
5. दूरभाष/मोबाईल नं.
6. आवेदक/फर्म का नाम/यदि फर्म पार्टनरशिप है तो पार्टनरशिप फर्म की पूर्ण जानकारी (दस्तावेजों की छायाप्रति सहित) देना अनिवार्य है।
-
7. वर्तमान व्यवसाय (वर्तमान कार्य का विवरण अंकित करें)
-
8. (अ) पैन नम्बर
- (ब) GSTIN नम्बर
9. ऑनलाईन भरी गई ई.एम.डी. राशि की रसीद
- (समस्त दस्तावेजों की स्वप्रमाणित छायाप्रतियां संलग्न करें।)

मेरे द्वारा मिल्क पार्लर निर्माण कार्य संबंधी इस फार्म के साथ संलग्न समस्त शर्तें पढ़ और समझ चुका/चुकी हूँ और मान्य करता/करती हूँ। इस हेतु मेरे द्वारा शर्तें हस्ताक्षरित कर फार्म के साथ संलग्न की है। आवेदन पत्र में मेरे द्वारा दी गई जानकारी पूर्णतः सत्य है।

निविदाकार के हस्ताक्षर
नाम

शपथ-पत्र रू. (रू. 100/- के नोटराईज्ड स्टॉम्प पेपर पर)

मैं..... निवासी.....जबलपुर दुग्ध संघ में कार्य हेतु आवेदन प्रस्तुत कर रहा हूँ। मैं यह शपथ पत्र प्रस्तुत कर रहा हूँ कि मेरा जबलपुर दुग्ध संघ के माननीय अध्यक्ष, संचालक, दुग्ध सहकारी समिति के सचिव या पदाधिकारी एवं दुग्ध संघ के किसी भी अधिकारी/कर्मचारी से कोई संबंध नहीं है।

मेरे द्वारा प्रस्तुत शपथ पत्र यदि भविष्य में गलत पाया जाता है तो दुग्ध संघ किसी भी समय मुझे आवंटित कार्य निरस्त कर जो भी कार्यवाही करेगा उसे मानने के लिए मैं बध्य रहूँगा/रहूँगी तथा इसके विरुद्ध किसी भी न्यायालय में कार्यवाही नहीं करूँगा/करूँगी।

दिनांक

हस्ताक्षर

नाम-----

पता -----

शपथ-पत्र रु. (रु. 100/- के नोटराईज्ड स्टॉम्प पेपर पर)

मैं निवासी जबलपुर दुग्ध संघ में कार्य हेतु आवेदन प्रस्तुत कर रहा हूँ। मैं यह शपथ पत्र प्रस्तुत कर रहा हूँ कि मुझे शासकीय/अशासकीय संस्था से किसी भी कार्य में अनुबंध की नियम शर्तों का उल्लंघन करने से कार्य निरस्त अथवा ब्लैक लिस्ट नहीं किया गया है।

मेरे द्वारा प्रस्तुत शपथ पत्र यदि भविष्य में गलत पाया जाता है तो दुग्ध संघ किसी भी समय मुझे आवंटित कार्य निरस्त कर जा भी कार्यवाही करेगा उसे मानने के लिए मैं बाध्य रहूँगा/रहूँगी तथा इसके विरुद्ध किसी भी न्यायालय में कार्यवाही नहीं करूँगा/करूँगी।

दिनांक

हस्ताक्षर

नाम-----

पता -----

हस्ताक्षर-----

भारत निर्माण कार्य हेतु टेक्निकल स्पेसिफिकेशन का विस्तृत विवरण

भारत निर्माण कार्य हेतु टेक्निकल स्पेसिफिकेशन पृथक से पी.डी.एफ. फाईल अपलोड की गई है। कृपया अवलोकन करें।

सॉची मिल्क पार्लर निर्माण कार्य हेतु अनुबंध प्रपत्र

यह अनुबंध आज दिनांक..... को मुख्य कार्यपालन अधिकारी, जबलपुर सहकारी दुग्ध संघ, मर्यादित, जबलपुर, छिरो आगे प्रथम पक्ष के नाम से संबोधित किया जावेगा; एवं मेसर्स द्वारा पार्टनर श्री से बतौर मिल्क पार्लर निर्माणकर्ता के रूप में दुग्ध संघ द्वारा दिनांक..... से दिनांक तक अवधि वाले अनुबंधित कर हस्ताक्षरित किया गया है। इन्हें आगे बतौर द्वितीय पक्ष के नाम से संबोधित किया जावेगा। इस अनुबंध के तहत निम्नलिखित शर्तों के अधीन प्रथम पक्ष एवं द्वितीय पक्ष के रूप में कार्य संपादित करेंगे।

1. यह अनुबंध विशुद्ध रूप से व्यावसायिक अनुबंध है तथा इसके तहत निविदाकार को एक माह की पूर्व सूचना देकर दुग्ध संघ के हित में यह अनुबंध निरस्त करने का अधिकार प्रथम पक्ष का होगा। यदि द्वितीय पक्ष इस अनुबंध के तहत कार्य नहीं करना चाहता है तो, उसी प्रथम पक्ष को एक माह का लिखित अटिच नोटिस का कार्य छोड़ने बाबत देना होगा।
2. द्वितीय पक्ष द्वारा संघ में जमा की गई सुरक्षा निधि, निविदा अवधि पूर्ण होने पर तथा राशि को अनापत्ति प्रमाण-पत्र प्रस्तुत करने के बाद सुरक्षा निधि वापस करने की कार्यवाही की जाएगी।
3. द्वितीय पक्ष को मिल्क पार्लर निर्माण कार्य समय पर पूरा करना अनिवार्य होगा अन्यथा देयकों का भुगतान किया जाना संभव नहीं होगा।
4. द्वितीय पक्ष को स्वयं के व्यय पर आवंटित स्थल पर मिल्क पार्लर तैयार कर दुग्ध संघ को सुपूर्द करना अनिवार्य होगा।
5. केंद्र सरकार द्वारा निविदा अवधि के दौरान मिल्क पार्लर निर्माण कार्य में उपयोग होने वाले सामग्रियों की दरों में वृद्धि करने की दशा द्वितीय पक्ष को केवल निविदा में स्वीकृत दरों पर ही भुगतान किया जावेगा, जो कि द्वितीय पक्ष को मान्य होगा।
6. द्वितीय पक्ष की आकस्मिक मृत्यु होने की स्थिति में संघ उसके मान्य उत्तराधिकारी को उस स्थिति में नियुक्त कर सकता है, यदि वह उत्तराधिकारी संघ के निर्धारित शर्तों का पालन करने हेतु सहमति देता है। उत्तराधिकारी का नाम अनुबंध पत्र के निष्पादन के समय नामनिर्देशन प्रदान किया जाना आवश्यक है।
7. द्वितीय पक्ष को निविदा अवधि के दौरान कार्य किसी अन्य को हस्तांतरित करने का अधिकार नहीं होगा। भविष्य में कभी भी किसी भी समर ऐसा करते पाये जाने पर द्वितीय पक्ष को निविदा तत्काल प्रभाव से निरस्त कर, जमा सुरक्षा निधि राशि राजस्वत कर ब्लैक लिस्ट कर दिया जावेगा। जिसकी जवाबदारी द्वितीय पक्ष की होगी।
8. पार्लर निर्माण होने के उपरान्त दुग्ध संघ के अधिकृत अधिकारी पार्लर का सत्यापन करेंगे। सत्यापन उपरान्त निर्धारित मानकों पर सही पाये जाने की दशा में द्वितीय पक्ष के देयकों का भुगतान किया जावेगा।
9. दुग्ध संघ द्वारा समय-समय पर जो भी निर्देश पत्रों/परिपत्रों के माध्यम से दिये जावेंगे, वे पत्र/परिपत्र इस अनुबंध का भाग माने जाएंगे।
10. यह कि मिल्क पार्लर निर्माण हेतु मेसर्स निर्माणकर्ता के रूप में परिशिष्ट क्रमांक 03 (अ) पर समिति द्वारा स्वीकृत दर प्रति पार्लर के अनुसार कार्य करेंगे। परिशिष्ट क्रमांक 03 (अ) संपादित अनुबंध का भाग माना जावेगा।
11. यह अनुबंध एक वर्ष के लिए दिनांक ----- से ----- तक प्रभावशील रहेगा।
12. किसी भी प्रकार में सामग्री/सेवा प्रदायक एवं दुग्ध संघ के मध्य विवाद की स्थिति निर्मित होने पर प्रबंध संचालक एमपीसीडीएफ को प्रकरण निराकरण हेतु प्रस्तुत किया जा सकेगा। निराकरण ना होने की स्थिति में आरबीट्रेशन एक्ट 1996 के प्रावधान के अनुसार कार्यवाही की जा सकेगी।
13. इस अनुबंध का न्यायायिक कार्यक्षेत्र जबलपुर शहर का न्यायालय में रहेगा। निविदा प्रपत्र में वर्णित नियम व शर्तें अनुबंध का भाग माने जावेंगे।
14. द्वितीय पक्ष को कार्य आदेश प्राप्त होने के उपरान्त दुग्ध संघ द्वारा निर्धारित समय अवधि में कार्य पूर्ण करना अनिवार्य होगा। विलंब होने की स्थिति में कार्य की राशि पर निम्नानुसार अर्धदण्ड अधिरोपित किया जावेगा जिसकी राशि द्वितीय पक्ष के देयकों से अथवा सुरक्षा निधि राशि से वसूल की जावेगी।

| | | |
|------------------------|---|-----|
| (अ) 15 दिवस तक | - | 1 % |
| (ब) 16 से 30 दिवस तक | - | 2 % |
| (स) 30 दिवस से अधिक पर | - | 5 % |

मैं पिता/पति/पत्नी..... निविदाकार अपना
उत्तराधिकारी (नॉमिनी), श्री/श्रीमति..... को घोषित करता/करती हूँ।

निविदाकार (द्वितीय पक्ष) के हस्ताक्षर
नाम.....
पता.....
.....

मुख्य कार्यपालन अधिकारी (प्रथम पक्ष)
जबलपुर सह.दुग्ध संघ मर्था, जबलपुर

1. गवाह के हस्ताक्षर
नाम एवं पता:-
.....
.....

प्रमारी (विपणन)
जबलपुर सह.दुग्ध संघ मर्था, जबलपुर

2. गवाह के हस्ताक्षर
नाम एवं पता:-.....



जबलपुर सहकारी दुग्ध संघ मर्यादित, जबलपुर

पंजीकृत कार्यालय, करीदा, इमलिया, कटनी रोड, जबलपुर

कस्टमर केयर नंबर-9406900500

E-mail- jabalpur.sanchi@gmail.com

क्र.-731/जेएसडीएस/विप-110/155/2022/जबलपुर दिनांक 07.02.2022

स्मार्ट मिल्क प्लानर निर्माण कार्य हेतु तृतीय ई-निविदा प्रपत्र

आमंत्रण सूचना

जबलपुर सहकारी दुग्ध संघ मर्यादित, जबलपुर शहर में प्लानर का निर्माण कर स्थापना करने हेतु तृतीय ई-निविदा आमंत्रित की जाती है। निविदा प्रपत्र www.mptenders.gov.in से निविदा प्रपत्र शुल्क रु. 500/- जमा का क्रय किया जा सकता है। निविदा का विस्तृत विवरण म.प्र. स्टेट को-ऑपरेटिव डेयरी फेडरेशन लिमिटेड की वेबसाइट www.sanchidairy.com पर भी उपलब्ध है।

| | | |
|----|--------------------------------------|---------------------------------------|
| 1. | निविदा ऑनलाइन क्रय करने की दिनांक | दिनांक 17.02.2022 संयत्न 12.00 बजे |
| 2. | निविदा ऑनलाइन जमा करने की अंतिम तिथि | दिनांक 17.02.2022 संयत्न 2.00 बजे |
| 3. | निविदा खोलने की दिनांक | दिनांक 18.02.2022 संयत्न 2.00 बजे |
| 4. | ई-रप.डी. रशि | रु. 50000/- |

किसी एक अथवा समस्त निविदाओं को स्वीकार/निरस्त करने का अधिकार मुख्य कार्यपालन अधिकारी, जबलपुर सहकारी दुग्ध संघ मर्यादित के पास सुरक्षित रहेगा।

मुख्य कार्यपालन अधिकारी

प्राप्तिका दिनांक 08/02/2022

Sanchi Smart Parlour

Model :- Gold Parlour

Size :- Interior-8.5'X8'sq. feet , Exterior -11.5'X11' sq. feet

DETAILED ESTIMATE FOR THE PROPOSED CONSTRUCTION

BILL OF QUANTITY

| Rate as per D.A.R. 2019 (Without GST & Labour Cess) & MPPWD 2020 | | | | | | | |
|--|---------|---------------------|--|------|------------|--------------|----------|
| Code No. | Ref. | Description of Item | Total Qty | Unit | Rate (Rs.) | Amount (Rs.) | |
| 1 | 2 | 3 | 4 | 5 | 6 | 7 | 8 |
| 1 | 2.5 | MPPW D | Earth work in surface excavation not exceeding 30 cm in depth but exceeding 1.5 m in width as well as 10 sqm on plan including disposal of excavated earth up to 50 m lead and lift up to 1.5 m, disposed soil to be levelled and neatly dressed, All kinds of soil. | 4.65 | CUM. | 33.00 | 153.45 |
| 2 | 2.24 | MPPW D | Filling available excavated earth (excluding hard rock/Ordinary rock) in trenches, plinth, sides of foundations etc. in layers not exceeding 20cm in depth, consolidating each deposited layer by ramming and watering, lead up to 50 m and lift upto 1.5 m. | 2.40 | CUM. | 72.00 | 172.80 |
| 3 | 2.26 | MPPW D | Supplying and filling in plinth with crusher stone dust / coarse sand under floors including, watering, ramming and compacting in layers not exceeding 20cm in depth and dressing complete Note: - Maximum thickness of this layer shall be 20 cm. | 0.84 | CUM. | 672.00 | 564.48 |
| 4 | 4.2.2.2 | MPPW D | Providing and laying in position cement concrete of specified grade excluding the cost of centering and shuttering - All work up to plinth level : 1:3:6 (1 Cement : 3 coarse sand (zone-III) : 6 graded stone aggregate 40 mm nominal size) | 2.56 | CUM. | 4052.00 | 10373.12 |
| 5 | 4.1.1.2 | MPPW D | Providing and laying in position specified grade of reinforced cement concrete, excluding the cost of centering, shuttering, finishing and reinforcement - All work up to plinth level : 1:1.5:3 (1 cement : 1.5 coarse sand (zone-III) : 3 graded stone aggregate 20 mm nominal size) | 0.59 | CUM. | 4933.00 | 2910.47 |
| 6 | 6.1.2 | MPPW D | Brick work with common burnt clay F.P.S. (non modular) bricks of class-150 in foundation and plinth in: Cement mortar 1:6 (1 cement : 6 coarse sand) | 2.06 | CUM. | 5626.00 | 11589.56 |
| 7 | 4.13 | MPPW D | Applying a coat of residual petroleum bitumen of grade of VG-10 of approved quality using 1.7 kg per square metre on damp proof course after cleaning the surface with brushes and finally with a piece of cloth lightly soaked in kerosene oil. | 2.79 | S.Q.M. | 124.00 | 345.96 |
| 8 | 4.11 | MPPW D | Providing and laying damp-proof course 50mm thick with cement concrete 1:2:4 (1 cement : 2 coarse sand (zone-III) : 4 graded stone aggregate 12.5mm nominal size) | 1.26 | S.Q.M. | 247.00 | 311.22 |

| | | | | | | | |
|----|---------|-----------|---|--------|--------|---------|----------|
| 9 | 2.39.3 | MPPWD | Providing and injecting chemical emulsion for preconstructional antitermite treatment and creating a chemical barrier under and around the column pit/wall trench basement excavation top surface if plinth filling junction of wall and floor along the external perimer of binding expansion joints, surrounding of pipes and conduits etc. complete plinth area of the building at ground floor only shall be measured as per I.S.6313(Part II 1981) aldrine emulsifiable concrete or any other approved material such as heptachlor or chlordance will be used. The rate of application of chemical emulsion shall be as follows:- (1) treatment for masonry & foundation 5 litres per sq.m. (2) back fill in immediate contact with foundation 7.5 litre per sq.m (3) treatment of top surface of plinth filling 5 liters per sq.m. (4) treatment of soil along external parameter of building 7.50 lire per sq.m. | 15.02 | S.Q.M. | 53.00 | 796.05 |
| 10 | 10.6.1 | MPPWD | Supplying and fixing rolling shutters of approved make, made of required size M.S. laths, interlocked together through their entire length and jointed together at the end by end locks, mounted on specially designed pipe shaft with brackets, side guides and arrangements for inside and outside locking with push and pull operation complete, including the cost of providing and fixing necessary 27.5 cm long wire springs manufactured from high tensile steel wire of adequate strength conforming to IS: 4454 - part 1 and M.S. top cover of required thickness for rolling shutters. 80x1.25 mm M.S. laths with 1.25 mm thick top cover | 6.32 | SQM | 2200.00 | 13904.00 |
| 11 | 10.9 | MPPWD | P/F Fixing Ball Bearing For Rolling Shutter | 7.92 | NOS | 366.00 | 2898.72 |
| 12 | 11.56 | MPPWD | Providing and laying tactile tile (for vision impaired persons as per standards) of size 300x300x9.8mm having with water absorption less than 0.5% and conforming to IS:15622 of approved make in all colours and shades in for outdoor floors such as footpath, court yard, multi models location etc., laid on 20mm thick base of cement mortar 1:4 (1 cement : 4 coarse sand) in all shapes & patterns including grouting the joints with white cement mixed with matching pigments etc. complete as per direction of Engineer-in-Charge. | 10.89 | SQM. | 1307.00 | 14233.23 |
| 13 | | Quotation | Providing and fixing precasted galvanised iron profile sheets (size, shape and pitch of corrugation as approved by Engineer-in-charge) 0.50 mm (+ 0.05 %) total coated thickness with zinc coating 120 grams per sqm as per IS: 277, in 240 mpa steel grade, 5-7 microns epoxy primer on both side of the sheet and polyester top coat 15-18 microns. Sheet should have protective guard film of 25 microns minimum to avoid scratches during transportation and should be supplied in single length upto 12 metre or as desired by Engineer-in-charge. The sheet shall be fixed using self drilling / self tapping screws of size (5.5x 55 mm) with EPDM seal, End flashing and Gutter, complete upto any pitch in horizontal/ vertical or curved surfaces. Including Nitrile Sheet 19mm Alu foil A-FLE insulation (as per fire retardent norms). Excluding the cost of purlins, rafters and trusses and including cutting to size and shape wherever required. | 21.00 | Sqm | 543.00 | 11403.00 |
| 14 | 10.14.2 | MPPWD | Steel work in built up M.S. tubular section (round, square or rectangular hollow tubes etc.) trusses/frame work etc. including cutting, hoisting, fixing in position and applying a priming coat of approved steel primer, including welding and bolted with special shaped washers etc. complete | 497.69 | Kg. | 109.00 | 54248.21 |

| | | | | | | | |
|----|-----------|-----------|---|-------|------|---------|----------|
| 15 | | | Providing and fixing factory made single extruded WPC (Wood polymer composite solid plain white color board for backing of cupboards and bathrooms/ kitchen cabinets etc. of required size comprising of virgin polymer of K value 58-60 (Suspension grade), calcium carbonate and natural fibers (wood powder/rice husk/wheat husk) and non toxic additives (maximum toxicity index of 12 for 100 gms.), having minimum density of 650 kg/cum and screw withdrawal strength of 1800 N (Face) & 900 N (Edge), minimum compressive strength 50 N/mm ² , modulus of elasticity 850 N/mm ² and resistance to spread of flame of Class A category with property of being termite/borer proof, water/moisture proof and fire retardant and fixing with stainless steel screws etc. all as per direction of Engineer-in-Charge. (Note: stainless steel screws shall be paid separately) WPC WORK on walls and Ceiling 12mm WPC | 31.36 | SQM. | 1300.00 | 40768.00 |
| 16 | 8.7.3 | MPPW D | Designing, fabricating, testing, installing and fixing in position Curtain Wall with Aluminium Composite Panel (ACP) Cladding, with open grooves for linear as well as curvilinear portions of the building, for all heights and all levels etc. including: a) Structural analysis and design and preparation of shop drawings for pressure equalisation or rain screen principle as required, proper drainage of water to make it watertight including checking of all the structural and functional design. b) Providing, fabricating and supplying and fixing panels of aluminium composite panel cladding in pan shape in metallic colour of approved shades. The aluminium composite panel cladding sheet shall be coil coated, with kynar 500 based PVDF / fluoropolymer resin coating of approved colour and shade on face # 1 and polymer (Service) coating on face # 2 as specified using stainless steel screws, nuts, bolts, washers, cleats, weather silicone sealant, backer rods etc. c) The fastening brackets of Aluminium alloy 6005 T5 / MS with Hot Dip Galvanised with serrations and serrated washers to arrest the wind load movement, fasteners, SS 316 Pins and anchor bolts of approved make in SS 316, Nylon separators to prevent bi-metallic contacts all complete required to perform as per specification and drawing. The item includes cost of all material and labour component, the cost of all mock ups at site, cost of all samples of the individual components for testing in an approved laboratory, field tests on the assembled working curtain wall with aluminium composite panel cladding, cleaning and protection of the curtain wall with aluminium composite panel cladding till the handing over of the building for occupation. Base frame work for ACP cladding is payable under the relevant aluminium items. The Contractor shall provide curtain wall with aluminium composite panel cladding, having all the performance characteristics all complete, as per the Architectural drawings, as per item description, as specified, as per the approved shop drawings and as directed by the Engineer-in-Charge. However, for the purpose of payment, only the actual | 28.00 | Sqm | 2500.00 | 70000.00 |
| 17 | 11.84.1.1 | MPPW D | Fine granite dark Black/dark Red/ White with self design/ pattern/crystals of other colors of glitter DESK WORK(Providing Granite 20sqft for Working Counter) | 1.22 | Sqm | 2500.00 | 3050.00 |
| 18 | 9.133.2 | | Fire retardant plywood conforming to IS: 5509. SHELFs / RACKS /EXTRA STORE ON TOP (220 sqft) | 7.00 | Sqm | 560.00 | 3920.00 |

| | | | | | | |
|----|-----------|--|-----|----------------|--------------|------------------|
| 19 | Quotation | Aluminium Profile LED Glow Box, HiSign/ADS 3000K Module, HiSign/ADS Waterproof IP67 Power supply with 2 years warranty. | 4.1 | Sqm | 5350.00 | 21935.00 |
| 20 | Quotation | 3 SANCHI LOGO IN ACRYLIC WITH THEME LIGHT 900X 810MM | 3 | Nos. | 2000.00 | 6000.00 |
| 21 | Quotation | 3mm A cast, UB or Astari 040 acrylic Cutouts Double Embossing, HiSign/ADS 3000K Module, HiSign/ADS Waterproof IP67 Power supply with 2 years warranty. | 2 | Sqm | 2000.00 | 4000.00 |
| 22 | Quotation | ENGRAVED LETTER IN FRONT IN ACRYLIC (MILK PARLOUR) | 2 | Nos. | 5000.00 | 10000.00 |
| 23 | Quotation | LIGHTED BACKSIDE IN ACRYLIC FOR ENGRAVED LETTER | 1 | Nos. | 5000.00 | 5000.00 |
| 24 | Quotation | WALL PAPER WORK (40 TO 100/SQFT) | 8 | Sqm | 500.00 | 4000.00 |
| 25 | Quotation | LED Lights 8w | 18 | Nos. | 180.00 | 3240.00 |
| 26 | Quotation | Ceiling Fan | 1 | Nos. | 1500.00 | 1500.00 |
| 27 | Quotation | Exhaust Fan 230 Mm | 1 | Nos. | 1200.00 | 1200.00 |
| 28 | Quotation | Vinyl Printing & Installation (2 mascot print, front Sanchi product Print (9 X 3 FT), Full side prints) | 1 | Sqm | 700.00 | 700.00 |
| 29 | Quotation | SWITCHES /ELECTRICAL WIRING WITH ELECTRIC POINTS(4 nos 15AMP, 3 nos 10AMP,) | 1 | L.S. | 1000.00 | 1000.00 |
| | | | | | TOTAL | 300217.27 |
| | | | | Say Rs. | 3.00 | Lacs. |



Gold Kiosk Sanchi

| <p>NOTE</p> <p>1. THIS DRAWING IS IN FT INCHES 2. THIS DRAWING IS TO BE READ AND NOT TO BE MEASURED 3. ANY DISCREPANCY IN THE DRAWING IS TO BE BROUGHT TO THE NOTICE OF ARCHITECT 4. ALL DRAWING HAS TO BE CAREFULLY READ AND CORRELATED BEFORE THE COMMENCEMENT OF WORK IN THE SITE</p> | | | | | |
|--|--------------|------------|--------------|------------|------------|
| <p>PROJECT</p> <p>Gold Kiosk Sanchi</p> | | | | | |
| <p>DRAWING TITLE</p> <p>SECTIONAL ELEVATION D</p> | | | | | |
| <p>CLIENT</p> <p>MPCDF, BHOPAL</p> | | | | | |
| <p>DATE</p> <table border="1"> <tr> <th>ISSUE DATE</th> <th>DRAWING TYPE</th> </tr> <tr> <td>17/05/2021</td> <td>FOR TENDER</td> </tr> </table> | | ISSUE DATE | DRAWING TYPE | 17/05/2021 | FOR TENDER |
| ISSUE DATE | DRAWING TYPE | | | | |
| 17/05/2021 | FOR TENDER | | | | |
| <p>DRAWING NO</p> <p>GLDKSK 06</p> | | | | | |
| <p>Design by:</p> <p>DEPARTMENT OF DESIGN SIPA BHOPAL</p> <p><small>School of Planning and Architecture, Bhopal Madhya Pradesh, India 462010 Phone: 0755-2530000</small></p> | | | | | |
| <p>PL Pratik N. Bhatnagar Co PL Dr. Bharat Bhawan, Anand Nagar</p> | | | | | |

Gold Kiosk Sanchi

SECTIONAL ELEVATION D

PRODUCED BY AN AUTODESK STUDENT VERSION

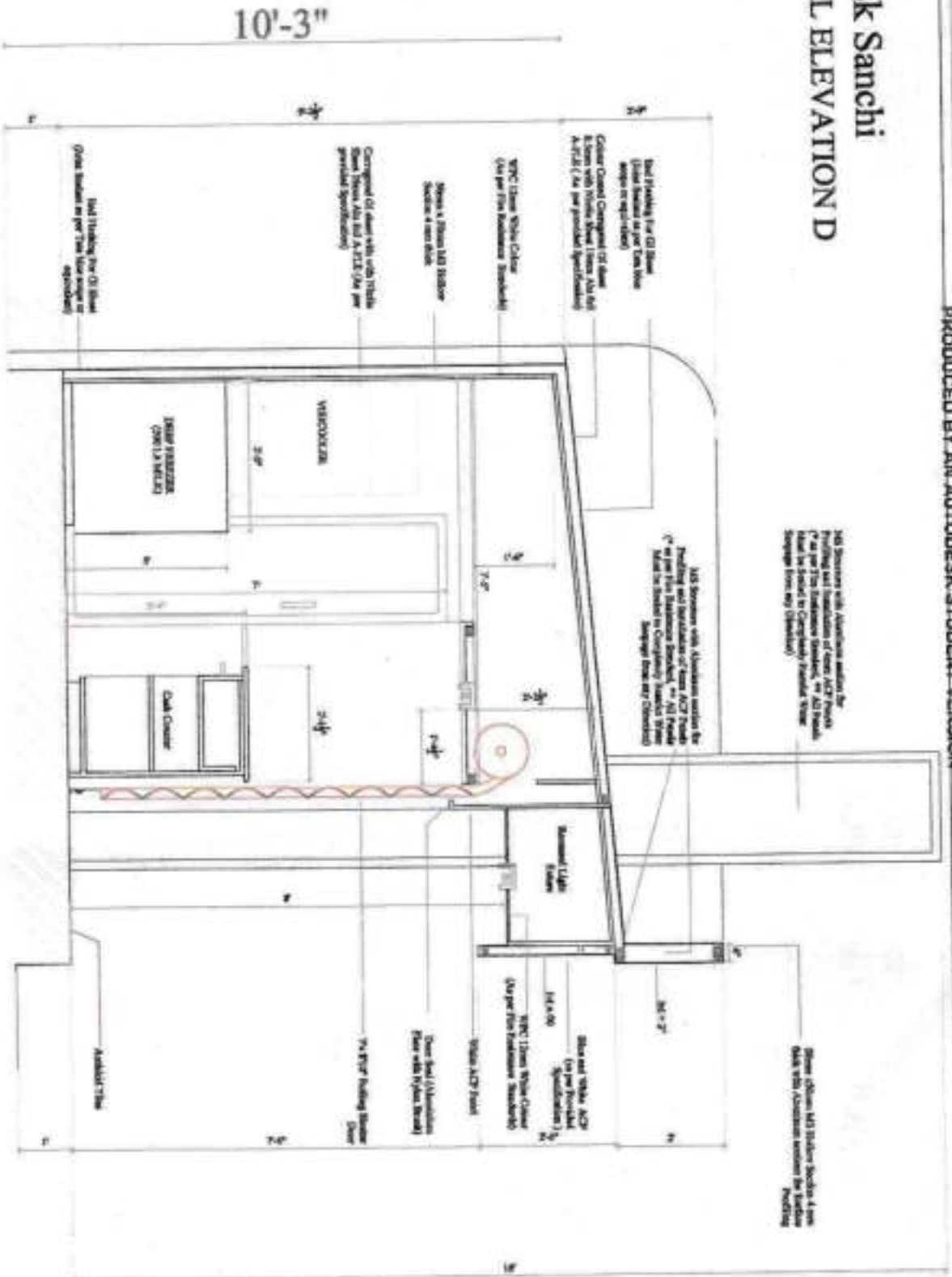

NOTE

1. THIS DRAWING IS IN FT INCHES
2. THIS DRAWING IS TO BE READ AND NOT TO BE MEASURED
3. ANY DISCREPANCY IN THE DRAWING IS TO BE BROUGHT TO THE NOTICE OF ARCHITECT
4. ALL DRAWING HAS TO BE CAREFULLY READ AND RELATED BEFORE THE START OF WORK IN THE SITE

PROJECT
Gold Kiosk Sanchi

DRAWING TITLE
SECTIONAL ELEVATION D

ROOM
BATH

CLIENT
MPCDF, BHOPAL

DATE

| ISSUE DATE | DRAWING TYPE |
|------------|--------------|
| 17/05/2021 | FOR TENDER |

DRAWING NO
GLDKSK 05

Design by
DEPARTMENT OF DESIGN
SPA BHOPAL

PA
Pratik Bhatnagar
CA P1
Dr. Mahesh Bhawan, Anant Nagar

Head Office: Bhawan, Anant Nagar - 462001 Phone: 079-25991000

Gold Kiosk Sanchi SECTIONAL ELEVATION A

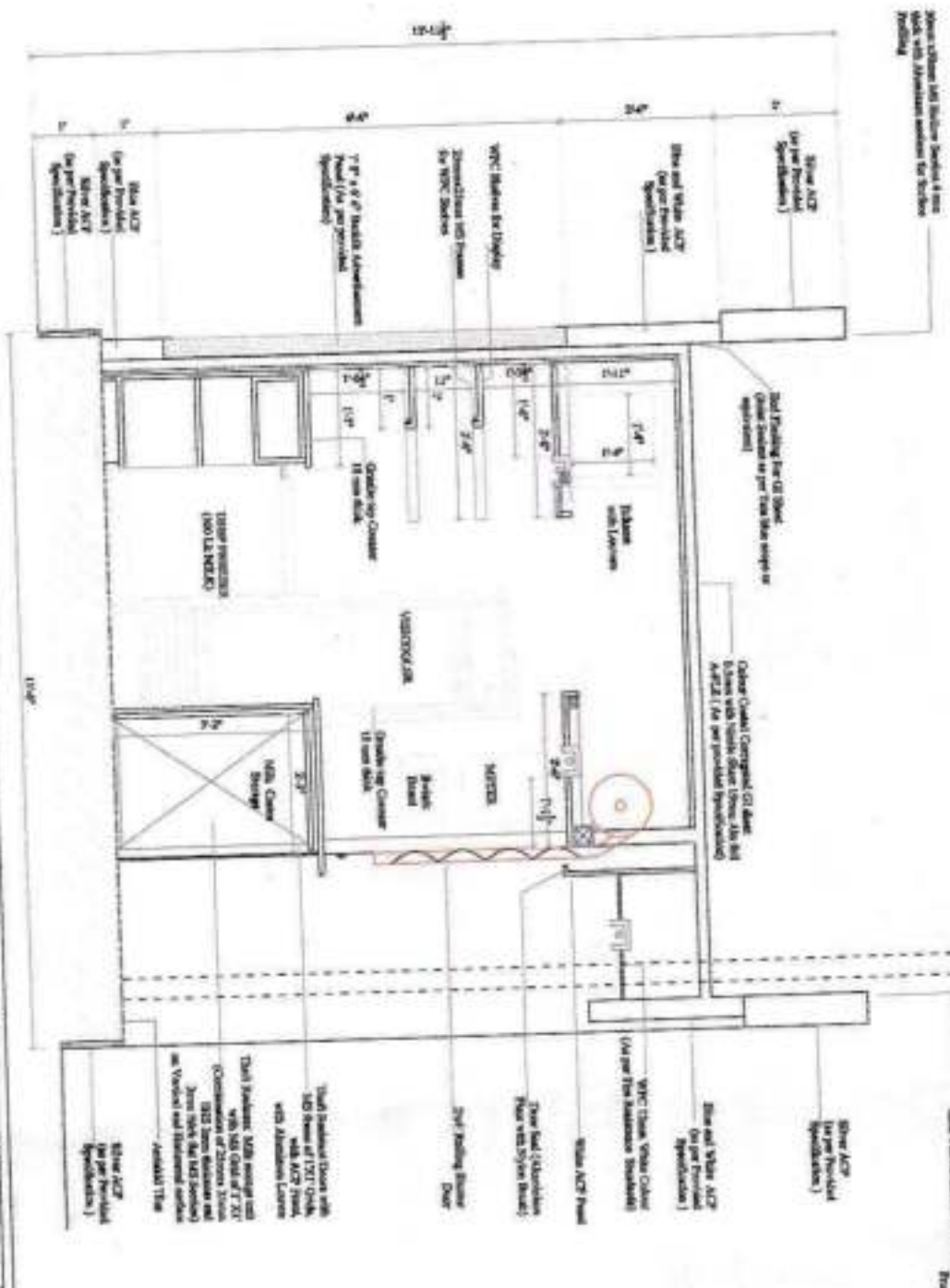

100. Invoicing with Materials section for
 Pricing and Installation of Steel Joists
 1.75 per sq. ft. (Material Section), or 1.50 per sq. ft.
 (Material Section) Sanchi Kiosk
 (Sample Price per Section)

Steel Joists (18\"/>

Total Standard Doors with
 140 Doors of 10'x7' with
 with Aluminum Louvers
 Total Standard 1000 sq. ft. of 10'x7'
 (Composition of 2000 sq. ft. of
 10'x7' Doors, 1000 sq. ft. of
 10'x7' Doors, 1000 sq. ft. of
 10'x7' Doors and 1000 sq. ft. of
 10'x7' Doors)
 - Add 10% for
 10'x7' Doors

NOTE
 1. THIS DRAWING IS IN FT. INCHES
 2. THIS DRAWING IS TO BE READ
 AND NOT TO BE MEASURED
 3. ANY DISCREPANCY IN THE
 DRAWING IS TO BE BROUGHT TO
 THE NOTICE OF ARCHITECT
 4. ALL DRAWING HAS TO BE
 CAREFULLY READ AND
 CORRECTED BEFORE THE
 BEGINNING OF WORK IN THE SITE

PROJECT
Gold Kiosk Sanchi

DRAWING TITLE
SECTIONAL ELEVATION A

CLIENT
MPCDF, BHOPAL

ISSUE DATE 17/05/2021
DRAWING TYPE FOR TENDER

DRAWING NO
GLDKSK 02

Design by:
DEPARTMENT OF DESIGN
SPA, BHOPAL
 School of Planning and Architectural Design
 National Institute of Technology, Bhopal - 462018
 Phone: 0755-2530111

PL
 Prof. H. Kishore
CP PL
 Dr. Shama Sharma, Asst. Prof.

PLAN

Gold Kiosk Sanchi

SECTIONAL ELEVATION B

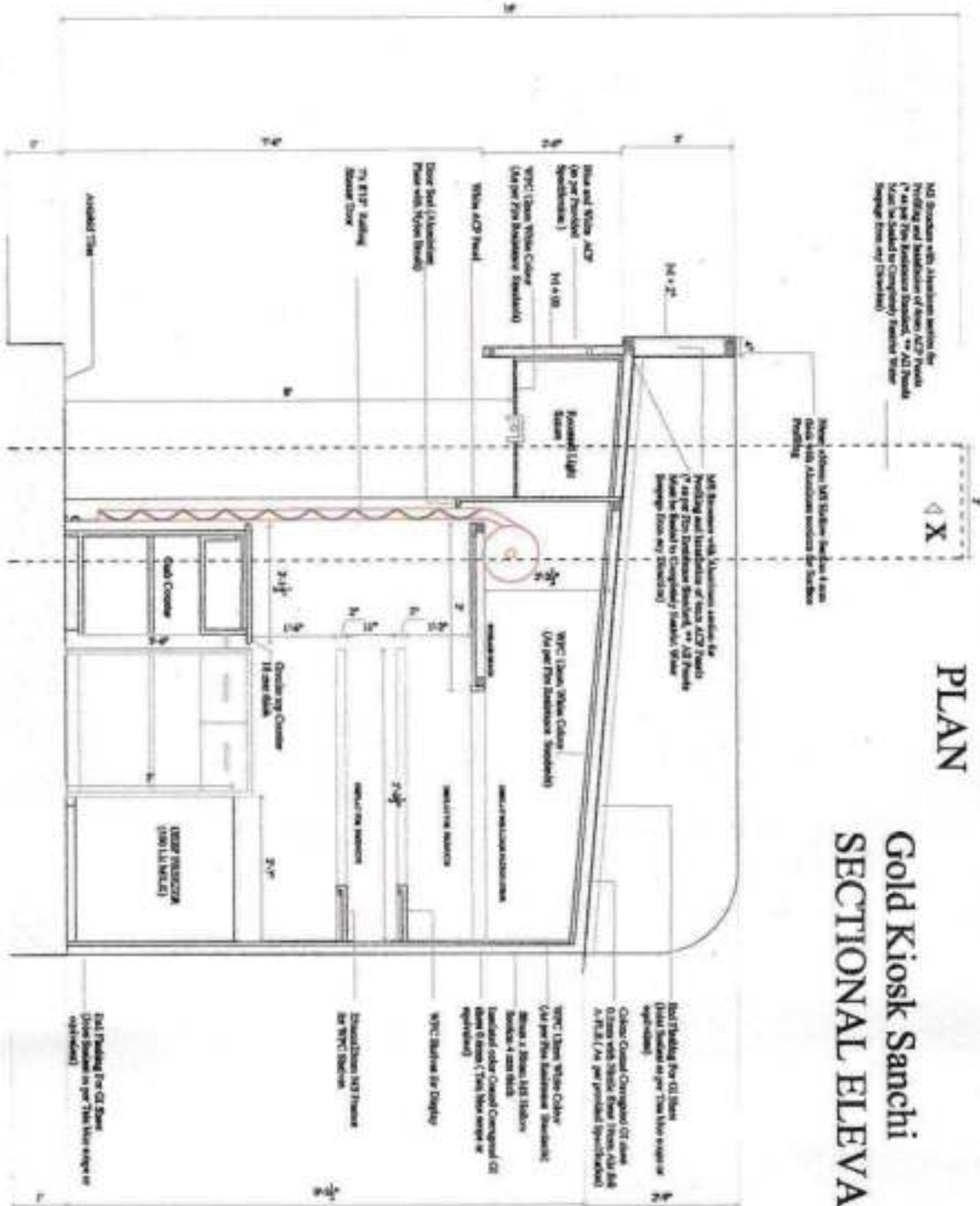

| | | | | |
|-------------------------------------|--|---------------------------------|---------------------------------|---|
| PROJECT Gold Kiosk Sanchi | DATE ISSUE DATE: 17/05/2021 DRAWING TYPE: FOR TENDER | CLIENT MPCDF, BHOPAL | DRAWING NO. GLDKSK 03 | DESIGN BY: DEPARTMENT OF DESIGN S.P.A. BHOPAL School of Planning and Architecture National Institute of Advanced Studies Indore, India. Email: spas@sapaa.ac.in Website: www.spas.ac.in |
| | | | | |
| SECTIONAL ELEVATION B | | DRAWING NO. GLDKSK 03 | | P.L. Pratik Kulkarni Co P.L. Dr. Shweta Sharma, Anand Nagar |

Gold Kiosk Sanchi FLOOR PLAN @ LVL 5' 00"



FLOOR PLAN @ LVL 5'-0"

NOTE
 1. THIS DRAWING IS IN FT INCHES
 2. THIS DRAWING IS TO BE READ AND NOT TO BE MEASURED
 3. ANY DISCREPANCY IN THE DRAWING IS TO BE BROUGHT TO THE NOTICE OF ARCHITECT
 4. ALL DRAWING HAS TO BE CAREFULLY READ AND CORRECTED BEFORE THE START OF WORK IN THE SITE

| | | | |
|---|--|--|--|
| PROJECT Gold Kiosk Sanchi | | DATE ISSUE DATE: 17/05/2021 DRAWING TYPE: FOR TENDER | |
| DRAWING TITLE PLAN @ LVL 5' 00" | | DRAWING NO GLDKSK 01 | |
| CLIENT MPCDF, BHOPAL | | DESIGN BY DEPARTMENT OF URBAN & REGIONAL PLANNING SPA BHOPAL <small>School of Planning and Architecture, VIT Vellore, Tamil Nadu, India - 620 017</small> | |
| VERSION 01 | | PA Prof H Subramanian Co PA Dr. Shashi Bhavani Aravamudan | |

Sanchi Smart Parlour

Model :- Platinum Parlour

Size :- Interior-10'X9'sq. feet , Exterior -13'X12' sq. feet

DETAILED ESTIMATE FOR THE PROPOSED CONSTRUCTION

BILL OF QUANTITY

| Rate as per D.A.R. 2019 (Without GST & Labour Cess) & MPPWD 2020 | | | | | | | |
|--|----------|-------|---|-----------|--------|------------|--------------|
| | Code No. | Ref. | Description of Item | Total Qty | Unit | Rate (Rs.) | Amount (Rs.) |
| 1 | 2 | 3 | 4 | 5 | 6 | 7 | 8 |
| 1 | 2.5 | MPPWD | Earth work in surface excavation not exceeding 30 cm in depth but exceeding 1.5 m in width as well as 10 sqm on plan including disposal of excavated earth up to 50 m lead and lift up to 1.5 m, disposed soil to be levelled and neatly dressed, All kinds of soil | 5.11 | CUM. | 33.00 | 168.63 |
| 2 | 2.24 | MPPWD | Filling available excavated earth (excluding hard rock/Ordinary rock) in trenches, plinth, sides of foundations etc. in layers not exceeding 20cm in depth, consolidating each deposited layer by ramming and watering, lead up to 50 m and lift upto 1.5 m. | 2.03 | CUM. | 72.00 | 146.16 |
| 3 | 5.26 | MPPWD | Supplying and filling in plinth with crusher stone dust / coarse sand under floors including, watering, ramming and compacting in layers not exceeding 20cm in depth and dressing complete Note: - Maximum thickness of this layer shall be 20 cm. | 1.17 | CUM. | 672.00 | 786.24 |
| 4 | 4.2.2.2 | MPPWD | Providing and laying in position cement concrete of specified grade excluding the cost of centering and shuttering - All work up to plin level : 1:3:6 (1 Cement : 3 coarse sand (zone-III) : 6 graded stone aggregate 40 mm nominal size) | 3.65 | CUM. | 4052.00 | 14789.80 |
| 5 | 4.1.1.2 | MPPWD | Providing and laying in position specified grade of reinforced cement concrete, excluding the cost of centering, shuttering, finishing and reinforcement - All work up to plinth level : 1:1.5:3 (1 cement : 1.5 coarse sand (zone-III): 3 graded stone aggregate 20 mm nominal size) | 0.76 | CUM. | 4933.00 | 3749.08 |
| 6 | 6.1.2 | MPPWD | Brick work with common burnt clay F.P.S. (non modular) bricks of class-150 in foundation and plinth in: Cement mortar 1:6 (1 cement : 6 coarse sand) | 2.68 | CUM. | 5626.00 | 15077.68 |
| 7 | 4.13 | MPPWD | Applying a coat of residual petroleum bitumen of grade of VG-10 of approved quality using 1.7 kg per square metre on damp proof course after cleansing the surface with brushes and finally with a piece of cloth lightly soaked in kerosene oil. | 3.57 | S.Q.M. | 124.00 | 442.68 |
| 8 | 4.11 | MPPWD | Providing and laying damp-proof course 50mm thick with cement concrete 1:2:4 (1 cement : 2 coarse sand (zone-III): 4 graded stone aggregate 12.5mm nominal size) | 1.79 | S.Q.M. | 247.00 | 442.13 |

| | | | | | | | |
|----|---------|-----------|--|--------|--------|---------|----------|
| 9 | 2.39.3 | MPPW D | Providing and injecting chemical emulsion for preconstructional antitermite treatment and creating a chemical barrier under and around the column pitwall trench basement excavation top surface if plinth filling junction of wall and floor along the external perimeter of binding expansion joints, surrounding of pipes and conduits etc complete (plinth area of the building at ground floor only shall be measured as per I.S.6313(Part II 1981) aldrine emulsifiable concrete or any other approved material such as heptachlor or chlordane will be used. The rate of application of chemical emulsion shall be as follows:- (1) treatment for masonry & foundation 5 litres per sq.m. (2) back fill in immediate contact with foundation 7.5 litre per sq.m (3) treatment of top surface of plinth filling 5 litres per sq.m. (4) treatment of soil along external parameter of building 7.50 litre per sq.m. | 15.02 | S.Q.M. | 53.00 | 796.05 |
| 10 | 10.6.1 | MPPW D | Supplying and fixing rolling shutters of approved make, made of required size M.S. laths, interlocked together through their entire length and jointed together at the end by end locks, mounted on specially designed pipe shaft with brackets, side guides and arrangements for inside and outside locking with push and pull operation complete, including the cost of providing and fixing necessary 27.5 cm long wire springs manufactured from high tensile steel wire of adequate strength conforming to IS: 4454 - part I and M.S. top cover of required thickness for rolling shutters 80x1.25 mm M.S. laths with 1.25 mm thick top cover | 6.32 | SQM | 2200.00 | 13904.00 |
| 11 | 10.9 | MPPW D | PF Fixing Ball Bearing For Rolling Shutter | 7.92 | NOS | 366.00 | 2898.72 |
| 12 | 11.56 | MPPW D | Providing and laying tactile tile (for vision impaired persons as per standards) of size 300x300x9.8mm having with water absorption less than 0.5% and conforming to IS:15622 of approved make in all colours and shades in for outdoor floors such as footpath, court yard, multi modals location etc., laid on 20mm thick base of cement mortar 1:4 (1 cement : 4 coarse sand) in all shapes & patterns including grouting the joints with white cement mixed with matching pigments etc. complete as per direction of Engineer-in-Charge. | 15.02 | SQM. | 1307.00 | 19631.14 |
| 13 | | Quotation | Providing and fixing pre-coated galvanised iron profile sheets (size, shape and pitch of corrugation as approved by Engineer-in-charge) 0.50 mm (+ 0.05 %) total coated thickness with zinc coating 120 grams per sqm as per IS: 277, in 240 mpa steel grade, 5-7 microns epoxy primer on both side of the sheet and polyester top coat 15-18 microns. Sheet should have protective guard film of 25 microns minimum to avoid scratches during transportation and should be supplied in single length upto 12 metre or as desired by Engineer-in-charge. The sheet shall be fixed using self drilling / self tapping screws of size (5.5x 55 mm) with EPDM seal, End flashing and Gutter, complete upto any pitch in horizontal/ vertical or curved surfaces. Including Nitrile Sheet 19mm Alu foil A-FLE insulation (as per fire retardant norms). Excluding the cost of purlins, rafters and trusses and including cutting to size and shape wherever required. | 21.00 | Sqm | 543.00 | 11403.00 |
| 14 | 10.14.2 | MPPW D | Steel work in built up M.S. tubular section (round, square or rectangular hollow tubes etc.) trusses/frame work etc. including cutting, hoisting, fixing in position and applying a priming coat of approved steel primer, including welding and bolted with special shaped washers etc. complete | 352.33 | Kg. | 109.00 | 60203.97 |

| | | | | | | | |
|----|-----------|-----------|---|-------|------|---------|----------|
| 15 | | | Providing and fixing factory made single extruded WPC (Wood polymer composite solid plain white color board for backing of cupboards and bathrooms/ kitchen cabinets etc. of required size comprising of virgin polymer of K value 58-60 (Suspension grade), calcium carbonate and natural fibers (wood powder/rice husk/wheat husk) and non toxic additives (maximum toxicity index of 12 for 100 gms.), having minimum density of 650 kg/cum and screw withdrawal strength of 1800 N (Face) & 900 N (Edge), minimum compressive strength 50 N/mm ² , modulus of elasticity 850 N/mm ² and resistance to spread of flame of Class A category with property of being termite/borer proof, water/moisture proof and fire retardant and fixing with stainless steel screws etc. all as per direction of Engineer-in-Charge. (Note: stainless steel screws shall be paid separately) WPC WORK on walls and Ceiling 12mm WPC | 43.91 | SQM. | 1300.00 | 57083.00 |
| 16 | 8.7.3 | MPPW D | Designing, fabricating, testing, installing and fixing in position Curtain Wall with Aluminium Composite Panel (ACP) Cladding, with open grooves for linear as well as curvilinear portions of the building, for all heights and all levels etc. including: a) Structural analysis and design and preparation of shop drawings for pressure equalisation or rain screen principle as required, proper drainage of water to make it watertight including checking of all the structural and functional design. b) Providing, fabricating and supplying and fixing panels of aluminium composite panel cladding in pen shape in metallic colour of approved shades. The aluminium composite panel cladding sheet shall be coil coated, with kynar 500 based PVDF / fluoropolymer resin coating of approved colour and shade on face # 1 and polymer (Service) coating on face # 2 as specified using stainless steel screws, nuts, bolts, washers, cleats, weather silicone sealant, backer rods etc. c) The fastening brackets of Aluminium alloy 6005 T3 / MS with Hot Dip Galvanised with serrations and serrated washers to arrest the wind load movement, fasteners, SS 316 Pins and anchor bolts of approved make in SS 316, Nylon separators to prevent bi-metallic contacts all complete required to perform as per specification and drawing. The item includes cost of all material and labour component, the cost of all mock ups at site, cost of all samples of the individual components for testing in an approved laboratory, field tests on the assembled working curtain wall with aluminium composite panel cladding, cleaning and protection of the curtain wall with aluminium composite panel cladding till the handing over of the building for occupation. Base frame work for ACP cladding is payable under the relevant aluminium items. The Contractor shall provide curtain wall with aluminium composite panel cladding, having all the performance characteristics all complete, as per the Architectural drawings, as per item description, as specified, as per the approved shop drawings and as directed by the Engineer-in-Charge. However, for the purpose of payment, only the actual | | | | |
| | | | | 31.26 | Sqm | 2500.00 | 78150.00 |
| 17 | 11.84.1.1 | MPPW D | Fine granite dark Black/dark Red/ White with self design/ pattern/crystals of other colors of glitter DESK WORK/Providing Granite 20/sqft for Working Counter) | 1.80 | Sqm | 2500.00 | 4500.00 |
| 18 | 9.133.2 | | Fire retardant plywood conforming to IS: 5509. SHELFS / RACKS /EXTRA STORE ON TOP (220 sqft) | 14.00 | Sqm | 560.00 | 7840.00 |

| | | | | | | |
|----|-----------|--|-----|----------------|--------------|------------------|
| 19 | Quotation | Aluminium Profile LED Glow Box, HiSign/ADS 3000K Module, HiSign/ADS Waterproof IP67 Power supply with 2 years warranty. | 4.1 | Sqm | 3350.00 | 21935.00 |
| 20 | Quotation | 3 SANCHI LOGO IN ACRYLIC WITH THEME LIGHT 900X 810MM | 3 | Nos. | 2000.00 | 6000.00 |
| 21 | Quotation | 3mm A cast, UB or Astari 040 acrylic Cutouts Double Embossing, HiSign/ADS 3000K Module, HiSign/ADS Waterproof IP67 Power supply with 2 years warranty. | 2 | Sqm | 2000.00 | 4000.00 |
| 22 | Quotation | ENGRAVED LETTER IN FRONT IN ACRYLIC (MILK PARLOUR) | 2 | Nos. | 5000.00 | 10000.00 |
| 23 | Quotation | LIGHTED BACKSIDE IN ACRYLIC FOR ENGRAVED LETTER | 1 | Nos. | 5000.00 | 5000.00 |
| 24 | Quotation | WALL PAPER WORK (40 TO 100/SQFT) | 8 | Sqm | 500.00 | 4000.00 |
| 25 | Quotation | LED Lights 8w | 18 | Nos. | 180.00 | 3240.00 |
| 26 | Quotation | Ceiling Fan | 1 | Nos. | 1500.00 | 1500.00 |
| 27 | Quotation | Exhaust Fan 230 Mm | 1 | Nos. | 1200.00 | 1200.00 |
| 28 | Quotation | Vinyl Printing & Installation (2 mascot print, front Sanchi product Print (9 X 3 FT), Full side prints) | 1 | Sqm | 700.00 | 700.00 |
| 29 | Quotation | SWITCHES /ELECTRICAL WIRING WITH ELECTRIC POINTS(4 nos 15AMP, 3 nos 10AMP,) | 1 | L.S. | 1000.00 | 1000.00 |
| | | | | | TOTAL | 350587.28 |
| | | | | Say Rs. | 3.51 | Lacs. |



Platinum Kiosk Sanchi : 3D VIEWS

NOTE
 1. THIS DRAWING IS IN FT INCHES
 2. THIS DRAWING IS TO BE READ AND NOT TO BE MEASURED
 3. ANY DISCREPANCY IN THE DRAWING IS TO BE BROUGHT TO THE NOTICE OF ARCHITECT
 4. ALL DRAWING HAS TO BE CAREFULLY READ AND CORRELATED BEFORE THE BEGINNING OF WORK IN THE SITE

| | | | | | |
|---|--|--|-----------------------------------|--|--|
| PROJECT Platinum Kiosk Sanchi | | DATE | | Design by: | |
| DRAWING TITLE 3D VIEWS | | ISSUE DATE 17/05/2021 | DRAWING TYPE FOR TENDER | DEPARTMENT OF DESIGN SPA BHOPAL | |
| CLIENT MPCDF, BHOPAL | | DRAWING NO PLKSK 06 | | School of Planning and Architecture Bhopal Mandir Road, Bhopal - 462001 Phone: 0755-2524000 | |
| PI Pratik Mishra | | Co PI Dr Shrushti Sharma, Aamir Taha | | | |

Platinum Kiosk Sanchi SECTIONAL ELEVATION D

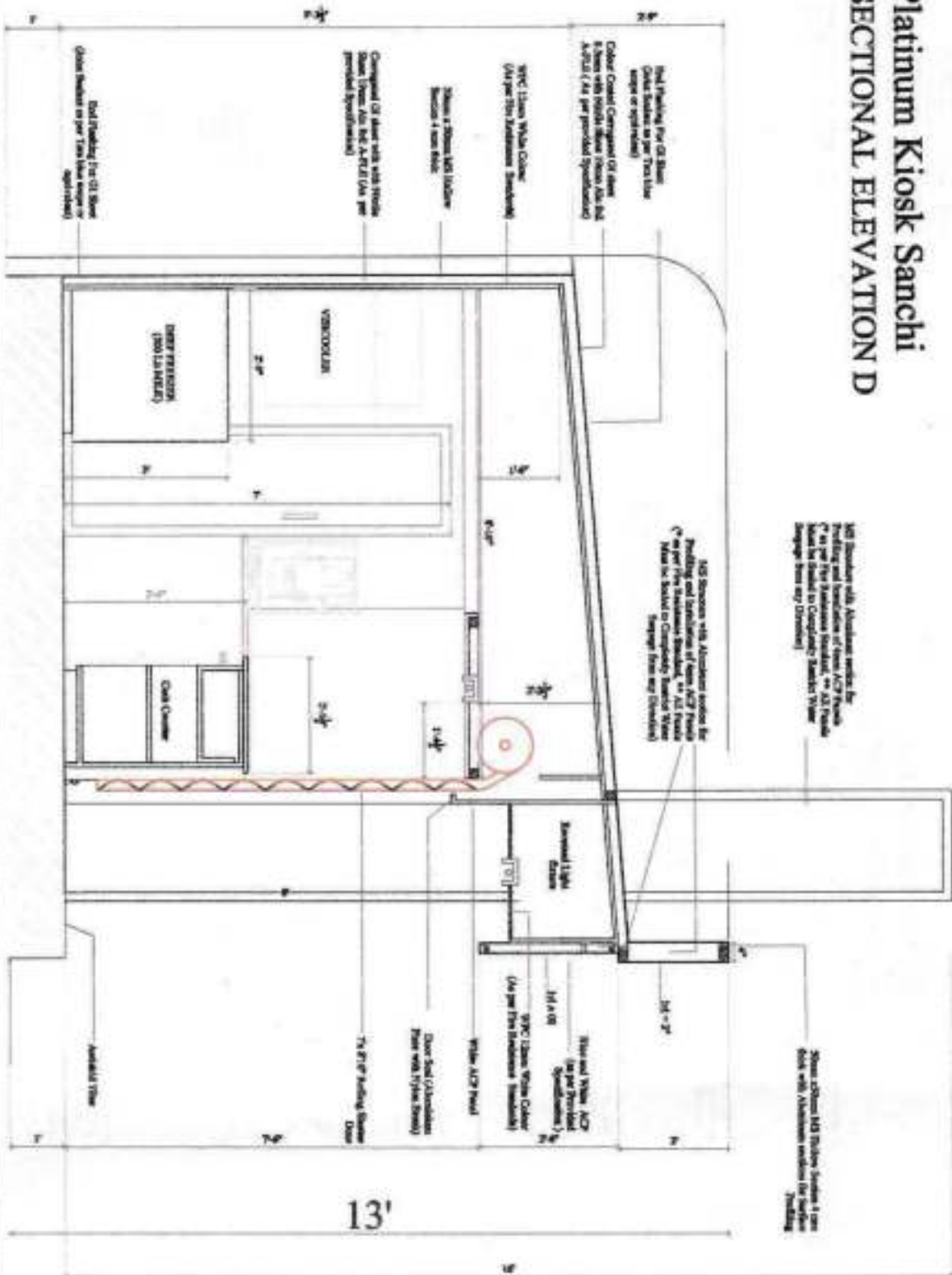

NOTE
 1. THIS DRAWING IS IN FT INCHES
 2. THIS DRAWING IS TO BE READ AND NOT TO BE MEASURED
 3. ANY DISCREPANCY IN THE DRAWING IS TO BE BROUGHT TO THE NOTICE OF ARCHITECT
 4. ALL DRAWING HAS TO BE CAREFULLY READ AND CORRECTED BEFORE THE START OF WORK IN THE SITE

| |
|--|
| PROJECT Platinum Kiosk Sanchi |
| DRAWING TITLE SECTIONAL ELEVATION D |

| | |
|--------------|--------------------------------|
| ARCH: | CLIENT MPCDF, BHOPAL |
|--------------|--------------------------------|

| | |
|---------------------------------|-----------------------------------|
| ISSUE DATE 17/05/2021 | DRAWING TYPE FOR TENDER |
| DRAWING NO PLKSK 05 | |

| | |
|---|--|
| Design by: Pratik N. Sankhane Or P.L. Dr. Shrihari Sharma, Assistant Principal | DEPARTMENT OF DESIGN SPA BHOPAL. School of Planning and Architecture Bhopal Model Road, Smart, Bhopal - 462010 Phone: 0755-2530000 |
|---|--|

Platinum Kiosk Sanchi

SECTIONAL ELEVATION B

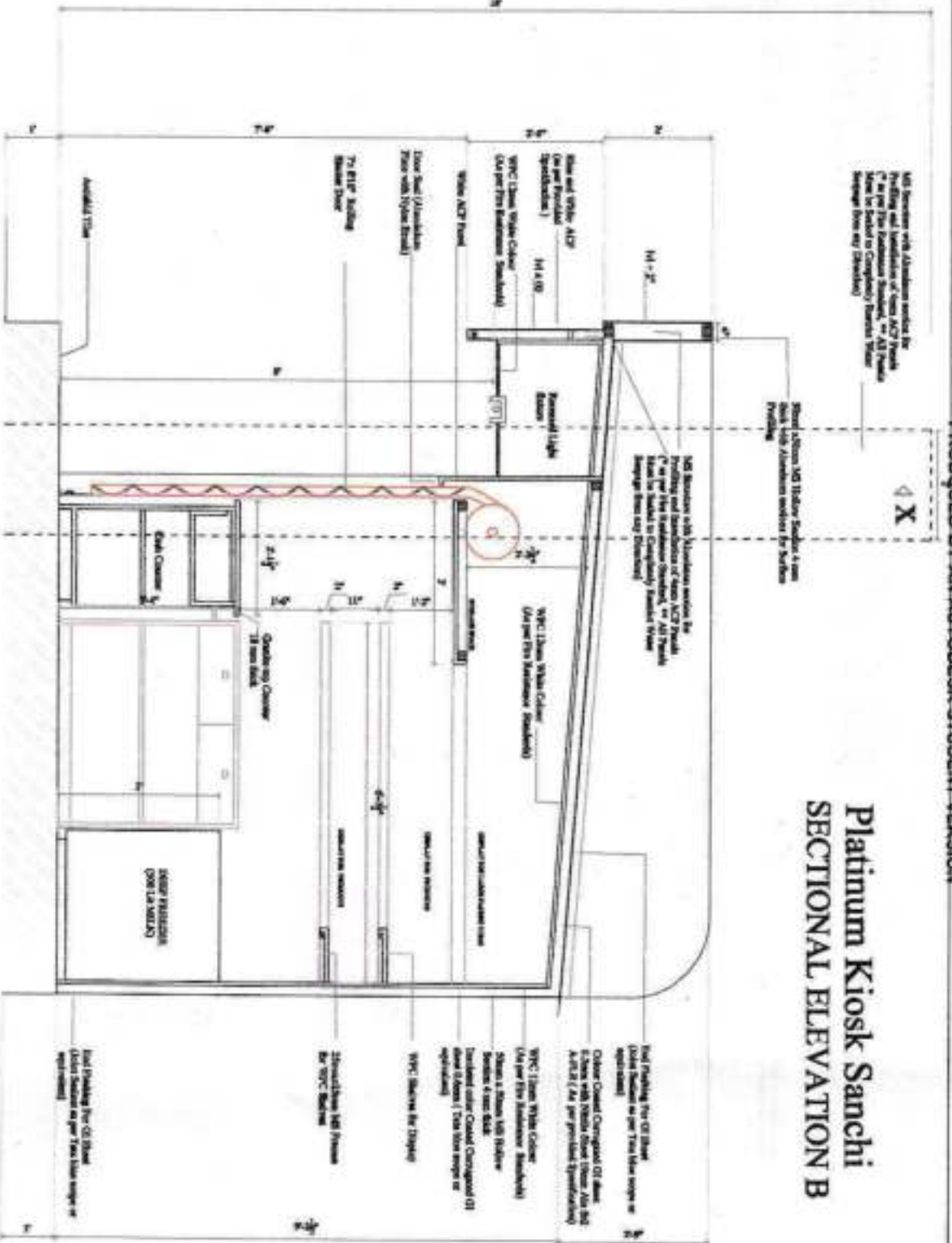

- NOTE**
1. THIS DRAWING IS IN FT INCHES
 2. THIS DRAWING IS TO BE READ AND NOT TO BE MEASURED
 3. ANY DISCREPANCY IN THE DRAWING IS TO BE BROUGHT TO THE NOTICE OF ARCHITECT
 4. ALL DRAWING HAS TO BE CAREFULLY READ AND RELATED BEFORE THE OF WORK IN THE SITE

| | | | | | |
|---|--|--|--|--|--|
| <p>PROJECT</p> <h3>Platinum Kiosk Sanchi</h3> | | <p>DATE</p> <p>ISSUE DATE: 17/05/2021</p> <p>DRAWING TYPE: FOR TENDER</p> | | <p>DESIGN BY:</p> <p>DEPARTMENT OF DESIGN SPA BHOPAL</p> <p>Address of Planning and Architecture Dept Sector: Indira, Bhopal, MP-462018 Phone: 0755-2538800</p> | |
| <p>DRAWING TITLE</p> <h3>SECTIONAL ELEVATION B</h3> | | <p>CLIENT</p> <p>MPCDF, BHOPAL</p> | | <p>DRAWING NO</p> <p>PLKSK 03</p> | |
| <p>PL</p> <p>Plot # Address Co #1 Dr. Bhanu Sharma, Amal Nagar</p> | | | | | |

Platinum Kiosk Sanchi SECTIONAL ELEVATION A

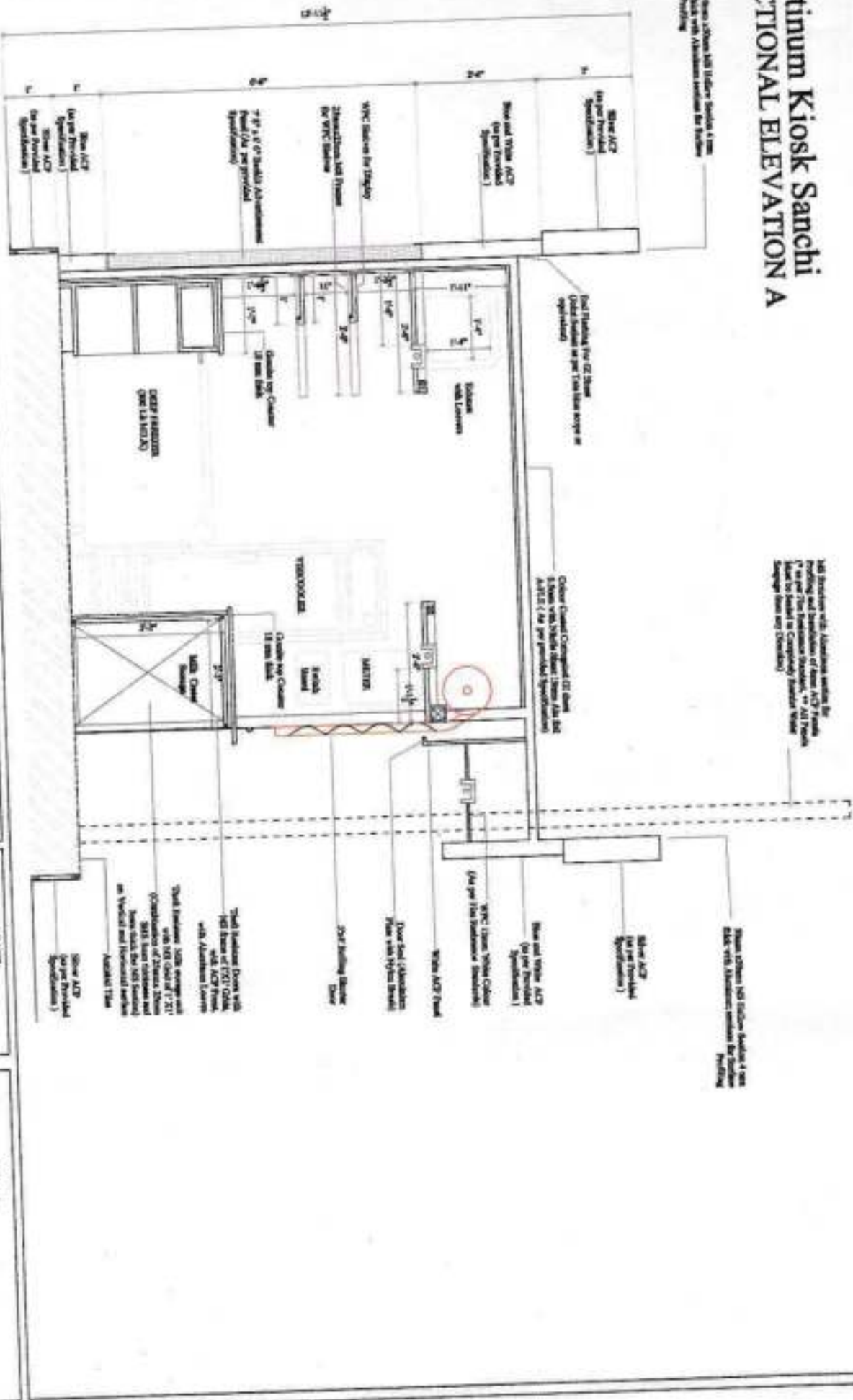

Steel and Vinyl ACP (As per Provided Specifications)

Steel and Vinyl ACP (As per Provided Specifications)

Vitrification and System for Vitrification

7.25" x 8" Studs Advancement Panel (As per provided Specifications)

Steel ACP (As per Provided Specifications)

Flat Roofing (As per Provided Specifications)

Color Coated Corrugated GI Sheet (As per Provided Specifications)

Steel and Vinyl ACP (As per Provided Specifications)

Steel ACP (As per Provided Specifications)

Steel and Vinyl ACP (As per Provided Specifications)

Vitrification and System for Vitrification

Steel ACP Panel

Door Seal (Aluminum Plate with Vinyl Sheet)

Self Building Door

Steel Structure Doors with 100 mm of TGI GCLB with ACP Panel with Aluminum Laminates

Steel ACP (As per Provided Specifications)

- NOTE**
1. THIS DRAWING IS IN FT INCHES
 2. THIS DRAWING IS TO BE MEASURED AND NOT TO BE MEASURED
 3. ANY DISCREPANCY IN THE DRAWING IS TO BE BROUGHT TO THE NOTICE OF ARCHITECT
 4. ALL DRAWING HAS TO BE CAREFULLY READ AND RELATED BEFORE THE OF WORK IN THE SITE

| | |
|-----------------------|--|
| PROJECT | |
| Platinum Kiosk Sanchi | |
| DRAWING TITLE | |
| SECTIONAL ELEVATION A | |

| | |
|---------------|---------------|
| CLIENT | MPCDF, BHOPAL |
|---------------|---------------|

| | |
|-------------------|---------------------|
| DATE | DRAWING TYPE |
| 17/05/2021 | FOR TENDER |
| DRAWING NO | |
| PLKSK 02 | |

Design by:
DEPARTMENT OF DESIGN
SPA BHOPAL
 Office of Planning and Architecture Bhopal
 Sector: Model, Bhopal, Design - 462001 Phone: 0755-252888

PL
 Prof. H. Sankaranarayanan
Co PL
 Dr. Divya Sharma, Asstt. Secy

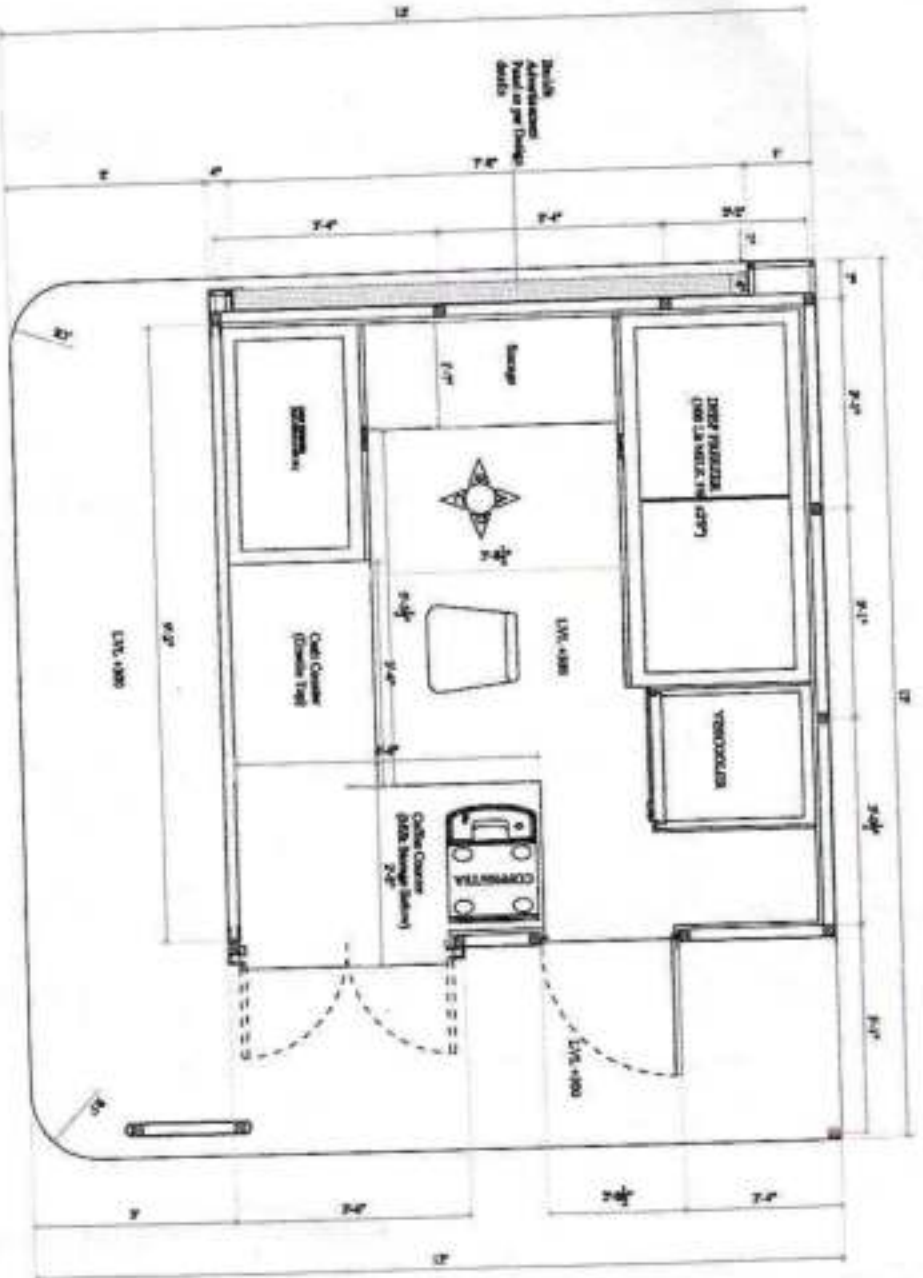

Platinum Kiosk Sanchi
FLOOR PLAN @ LVL 5' 00"

NOTE
 1. THIS DRAWING IS IN FT. INCHES
 2. THIS DRAWING IS TO BE READ AND NOT TO BE MEASURED
 3. ANY DISCREPANCY IN THE DRAWING IS TO BE BROUGHT TO THE NOTICE OF ARCHITECT
 ALL DRAWING HAS TO BE FULLY READ AND CHECKED BEFORE THE WORK IN THE SITE

| | | | |
|---|-------------------------------|--------------------------|----------------------------|
| PROJECT Platinum Kiosk Sanchi | | DATE | |
| DRAWING TITLE PLAN @ LVL 5' 00" | | ISSUE DATE 17/05/2021 | DRAWING TYPE FOR TENDER |
| CLIENT MPCDF, BHOPAL | DRAWING NO PLKSK 01 | | |

Design by:
 DEPARTMENT OF DESIGN
 SPA BHOPAL
 School of Planning and Architecture Bhopal
 National Road, Bhopal, Madhya Pradesh - 462018
 P.L. Pruthi Bhatnagar
 Co P.L. Dr. Shashi Kant, Anand Kumar

Sanchi Smart Parlour

Model :- Silver Parlour

DETAILED ESTIMATE FOR THE PROPOSED CONSTRUCTION
Size :- Interior-6.4'X7'sq. feet , Exterior -7.5'X10' sq. feet

BILL OF QUANTITIES

| Rate as per D.A.R. 2019 (Without GST & Labour Cost) & MPPWD 2020 | | | | | | | |
|--|---------|---------------------|---|------|------------|--------------|---------|
| Code No. | Rel | Description of Item | Total Qty | Unit | Rate (Rs.) | Amount (Rs.) | |
| 1 | 2 | 3 | 4 | 5 | 6 | 7 | |
| 1 | 2.5 | MPPWD D | Earth work in surface excavation not exceeding 30 cm in depth but exceeding 1.5 m in width as well as 10 sqm or less including disposal of excavated earth up to 50 m lead and lift up to 1.0 m. disposed soil to be levelled and neatly dressed. All kinds of soil | 2.9 | CUM. | 33.00 | 96.60 |
| 2 | 2.24 | MPPWD D | Filling available excavated earth (excluding hard rock/Concrete) in trenches, joints, sides of foundations etc. in layers not exceeding 20cm in depth, consolidating each deposited layer by ramming and watering, lead up to 50 m and lift upto 1.5 m. | 0.89 | CUM. | 72.00 | 64.38 |
| 3 | 2.26 | MPPWD D | Supplying and filling in place with crusher cone dust / coarse sand under course including watering, ramming and compacting in layers not exceeding 20cm in depth and dressing complete Note - Maximum thickness of this layer shall be 20 cm. | 0.54 | CUM | 672.00 | 362.88 |
| 4 | 4.2.2.2 | MPPWD D | Providing and laying in position cement concrete of specified grade including the cost of centering and shuttering - All work up to plinth level : 1 : 1.6 (1 Cement : 3 coarse sand (zone-II) : 6 graded stone aggregate 40 mm nominal size) | 1.95 | CUM. | 4052.00 | 7901.40 |
| 5 | 4.1.1.2 | MPPWD D | Providing and laying in position specified grade of reinforced cement concrete, including the cost of centering, shuttering, finishing and reinforcement - All work up to plinth level : 1 : 1.5 : 3 (1 cement : 1.5 coarse sand (zone-II) : 6 graded stone aggregate 20 mm nominal size) | 0.43 | CUM. | 4933.00 | 2132.59 |
| 6 | 6.1.2 | MPPWD D | Block work with common burnt clay F.F.S. (non modular) bricks of class-150 in foundation and plinth in Cement mortar 1:6 (1 cement : 6 coarse sand) | 1.63 | CUM | 5626.00 | 9151.68 |
| 7 | 4.15 | MPPWD D | Applying a coat of residual petroleum bitumen of grade of VG-10 of approved quality using 1.7 kg per square metre on damp proof course after cleaning the surface with brushes and finally with a piece of cloth lightly soaked in kerosene oil. | 2.12 | S.Q.M. | 124.00 | 262.88 |
| 8 | 4.11 | MPPWD D | Providing and laying damp-proof course 50mm thick with cement concrete 1:2:4 (1 cement : 2 coarse sand (zone-II) : 4 graded stone aggregate 12.5mm nominal size) | 1.06 | S Q M | 247.00 | 261.82 |

| | | | | | | | |
|----|---------|---------------|---|--------|--------|---------|----------|
| 9 | 2.39.3 | MPPW D | Providing and injecting chemical emulsion for preconstruction waterproof treatment and creating a chemical barrier to slab and around the columns/pillar/beam basement excavation; top surface of plinth filling junction of wall and floor along the external perimeter of building, expansion joints, surrounding of pipes and conduits etc. complete plinth area of the building at ground floor only shall be measured as per 2.8.6313(Part I-1981) unless emulsifiable concrete or any other approved material such as bitumastion or chlorocast will be used. The rate of application of chemical emulsion shall be as follows - (1) treatment for structure & foundation 5 litres per sq.m. (2) back fill in immediate contact with foundation 7.5 litre per sq.m. (3) treatment of top surface of plinth filling 5 litres per sq.m. (4) treatment of soil along external perimeter of building 7.50 litre per sq.m. | 15.32 | S.Q.M. | 33.00 | 796.25 |
| 10 | 50.6.1 | MPPW D | Supplying and fixing rolling shutters of approved make, made of required size M.S. balls, interlocked together through their entire length and jointed together at the end by end locks, mounted on specially designed pipe shaft with brackets, side guides and arrangements for inside and outside locking with push and pull operation complete, including the cost of providing and fixing necessary 27.5 mm long wire springs manufactured from high tensile steel wire of adequate strength conforming to IS: 4454 - part 1 and M.S. top cover of required thickness for rolling shutters, 80x1.25 mm M.S. balls with 1.25 mm thick top cover. | 3.60 | SQM | 2208.00 | 7920.00 |
| 11 | 10.9 | MPPW D | 27 Fixing Ball Bearing For Rolling Shutter | 6.00 | NOS | 366.00 | 2196.00 |
| 12 | 11.36 | MPPW D | Providing and laying tactile tiles (to assist impaired persons as per standards) of size 300x300x9 mm having water absorption less than 0.2% and conforming to IS: 10223 of approved make in all colours and shades in the outdoor floors such as footpaths, court yard, multi-modal location etc. laid on 25mm thick base of cement mortar 1:4 (1 cement : 4 coarse sand) in all slopes & patterns including grooving the joints with white cement mixed with matching pigments etc. complete as per direction of Engineer-in-Charge. | 6.30 | SQM. | 1307.00 | 8234.10 |
| 13 | | Quotable " | Providing and fixing pre-coated galvanized iron profile sheet (size, shape and pitch of corrugation as approved by Engineer-in-charge) 0.50 mm (+ 0.05 to) total coated thickness with zinc coating 120 grams per sqm as per IS: 277, in 240 mm steel grade, 5-7 microns epoxy primer on both side of the sheet and polymer top coat 15-18 microns. Sheet should have protective guard film of 25 microns minimum to avoid scratches during transportation and should be supplied in single length upto 12 metre or as desired by Engineer-in-charge. The sheet shall be fixed using self drilling / self tapping screws of size (5.5x 55 mm) with EPDM seal End flashing and Gutter, complete upto any pitch in horizontal/vertical or curved surfaces, including Wire Mesh 19 mm Alu Gal AdBLE insulation (as per fire resistant demand). Excluding the cost of purlins, column and trusses and including cutting to size and shape wherever required. | 14.40 | Sqm | 543.00 | 7819.20 |
| 14 | 10.14.2 | MPPW D | Steel work in built up M.S. tubular section (round, square or rectangular hollow tubes etc.) truss/frame work etc. including cutting, hoisting, fixing in position and applying a priming coat of approved steel primer, including welding and bolted with gusset shaped washers etc. complete. | 269.16 | Kg. | 109.00 | 29338.40 |

| | | | | | | | |
|----|-----------|-----------|---|-------|-----|---------|----------|
| 15 | | | <p>Providing and fixing factory made single extracted WPC (Wood polymer composite solid plate white color board) for backing of cupboards and bathrooms/ kitchen cabinets etc. of required size comprising of virgin polymer of K value 58-60 (Suspension grade), calcium carbonate and natural fibers (wood powder/ rice husk/wheat bark) and non-toxic additives (maximum toxicity index of 12 for 100 gms.), having minimum density of 650 kg/cum and screw withdrawal strength of 1800 N (Face) & 900 N (Edge) minimum compressive strength 50 N/mm², modulus of elasticity 150 N/mm² and resistance to spread of flame of Class A category with property of being termite bore proof, water/moisture proof and fire retardant and fixing with stainless steel screws etc. all as per direction of Engineer-in-Charge. (Note: stainless steel screws shall be paid separately)</p> <p>WPC WORK on walls and Ceiling/2mm WPC</p> | 31.42 | SQM | 1300.00 | 40845.00 |
| 16 | 8.7.3 | MPPW D | <p>Designing, fabricating, working, installing and fixing in position Curtain Wall with Aluminium Composite Panel (ACP) Cladding, with open grooves for linens as well as cover over portions of the building, for all heights and all levels etc. including:</p> <p>a) Structural analysis and design and preparation of shop drawings for pressure equalisation or rain screen principle as required, proper drainage of water to make it watertight including checking of all the structural and functional design.</p> <p>b) Providing, fabricating and supplying and fixing panels of aluminium composite panel cladding in pen shape in metallic colour of approved shades. The aluminium composite panel cladding sheet shall be oil coated, with Layer 300 based PVDF (Fluoropolymer resin coating of approved colour and shade on face # 1 and polymer (Styrene) coating on face # 2 as specified using stainless steel screws, nuts, bolts, washers, gaskets, weather silicone sealant, backer rods etc.</p> <p>c) The fastening brackets of Aluminium alloy 6005 T5 / M5 with Top Cap Galvanised with serrations and serrated washers to arrest the wind load movement fasteners, SS 316 Pins and anchor bolts of approved make in SS 315. Nylon separators to prevent bi-metallic contact shall complete required to conform as per specification and drawing. The item includes cost of oil material and labour component, the cost of all mock ups at site, cost of all samples of the individual components for testing in an approved laboratory, field tests as the described working curtain wall with aluminium composite panel cladding, drawing and protection of the curtain wall with aluminium composite panel cladding till the handing over of the building for occupation. Base frame work for ACP cladding is payable under the relevant unit/ item. The Contractor shall provide curtain wall with aluminium composite panel cladding, having all the performance characteristics as complete, as per the Architectural drawings, as per item description, as specified, as per the approved shop drawings and as directed by the Engineer-in-Charge. However, for the purpose of payment, only the actual</p> | 22.27 | Sqm | 2000.00 | 44540.00 |
| 17 | 11.84.1.1 | MPPW D | <p>Fire granite dark Black-marble Red/ White with self design' posters/crystals of other colors of gliter</p> <p>DESK WORK/ Providing Granite 20mm for Working Counter)</p> | 1.56 | Sqm | 2500.00 | 3900.00 |
| 18 | 9.133.2 | | <p>Fire retardant plywood conforming to IS: 5509</p> <p>SITTLERS RACKS EXTRA STORE ON TOP (220 sqft)</p> | 7.40 | Sqm | 560.00 | 4144.00 |

| | | | | | | |
|----|-----------|--|---|------|---------|-----------|
| 19 | Quotation | Aluminium Profile LED Glow Box, HiSign/ADS 3000K Module, HiSign/ADS Waterproof LED Power supply with 2 years warranty. | 1 | Qty | 2150.00 | 2150.00 |
| 20 | Quotation | 3 SANCHILONGO IN ACRYLIC WITH THEME LIGHT 900X 810MM | 1 | No. | 2000.00 | 2000.00 |
| 21 | Quotation | Sign A esal. US or Amer. 900 mm x 600 mm / Colour Trade Embossing, HiSign/ADS 3000K Module HiSign/ADS Waterproof LED Power supply with 2 years warranty. | 1 | Qty | 2000.00 | 2000.00 |
| 22 | Quotation | ENGRAVED LETTER IN FRONT IN ACRYLIC (MILK PARLOUR) | 1 | No. | 5000.00 | 10000.00 |
| 23 | Quotation | ENGRAVED BACKSIDE IN ACRYLIC FOR ENGRAVED LETTER | 1 | No. | 5000.00 | 5000.00 |
| 24 | Quotation | WALL PAPER WATER PHOTO (100/SQFT) | 4 | Qty | 500.00 | 2000.00 |
| 25 | Quotation | LED Lights 8w | 8 | No. | 180.00 | 1440.00 |
| 26 | Quotation | Ceiling Fan | 1 | No. | 1500.00 | 1500.00 |
| 27 | Quotation | Exhaust Fan 230 Mm. | 1 | No. | 1200.00 | 1200.00 |
| 28 | Quotation | Vinyl Printing & Installation (masses print, front Standi product Print (9 X 3 FT) 2 side print) | 1 | Qty | 350.00 | 350.00 |
| 29 | Quotation | SWITCHES (4 ELECTRICAL WIRING WITH ELECTRIC POINT) 50 nos (5 AMP), 3 nos (10 AMP) | 1 | L.S. | 700.00 | 700.00 |
| | | | | | TOTAL | 213599.09 |
| | | | | | Qty | 2.14 |
| | | | | | Tech. | |

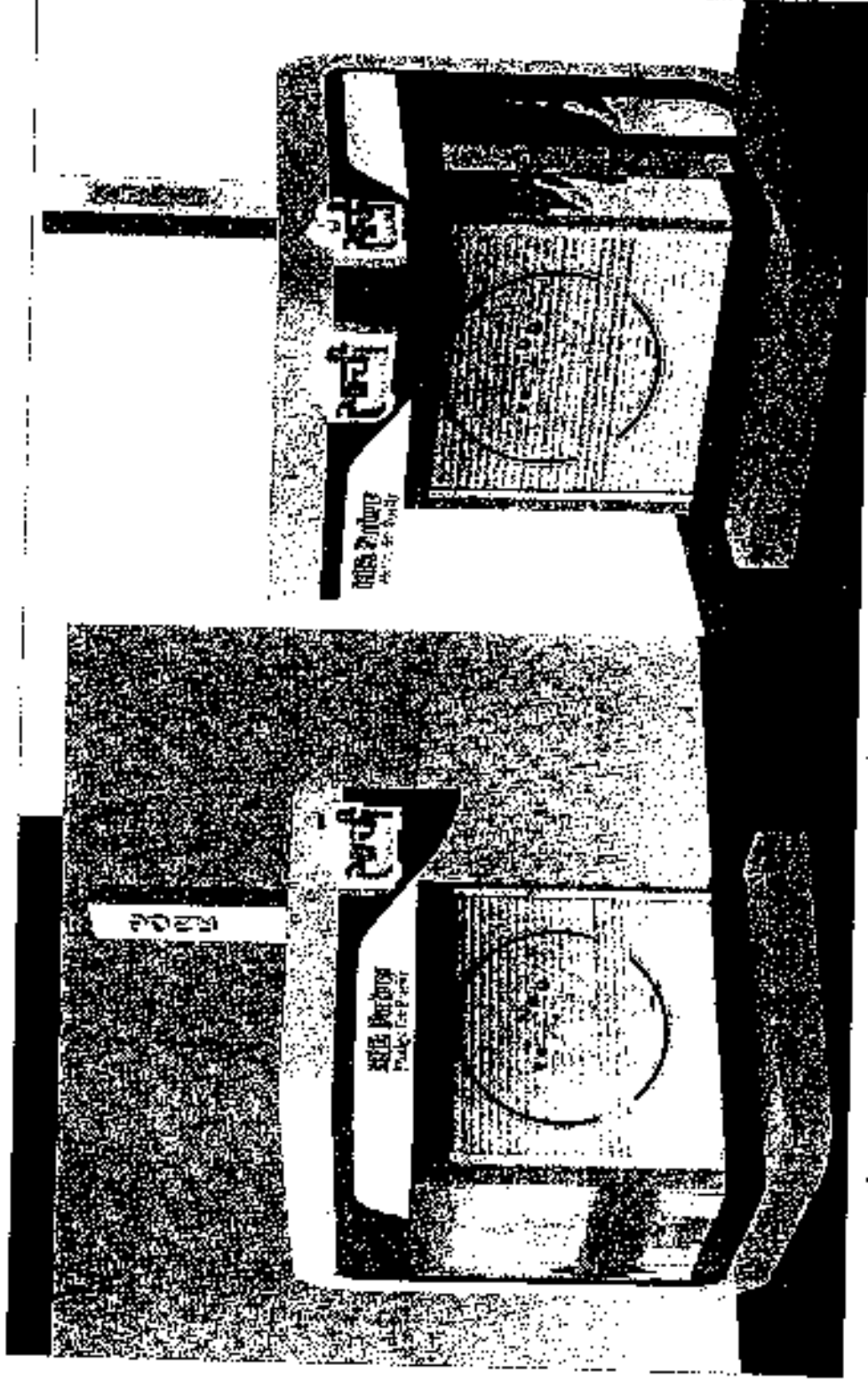

SILVER SANCHI KIOSK 3D VIEWS

- NOTES**
1. THIS DRAWING IS IN FT INCHES
 2. THIS DRAWING IS TO BE READ AND NOT TO BE MEASURED
 3. ANY DISCREPANCY IN THE DRAWING IS TO BE BROUGHT TO THE NOTICE OF ARCHITECT
 4. ALL DRAWING HAS TO BE CAREFULLY READ AND CORRECTED BEFORE THE COMMENCEMENT OF WORK ON THE SITE

PROJECT
SILVER SANCHI KIOSK

DRAWING TITLE
3D VIEWS

WORK

CLIENT
MPCDF, BHOPAL

DATE
17/05/2021

REVISIONS
FOR TENDER

DRAWING NO
SILKSK 06

Design by:

DEPARTMENT OF DESIGN
SPA BHOPAL

State of Madhya Pradesh
Bhopal, India. Phone: +91-755-253000

PA
Prof. N. K. Sharma
Co PA
Dr. Manoj Kumar, Anant Singh

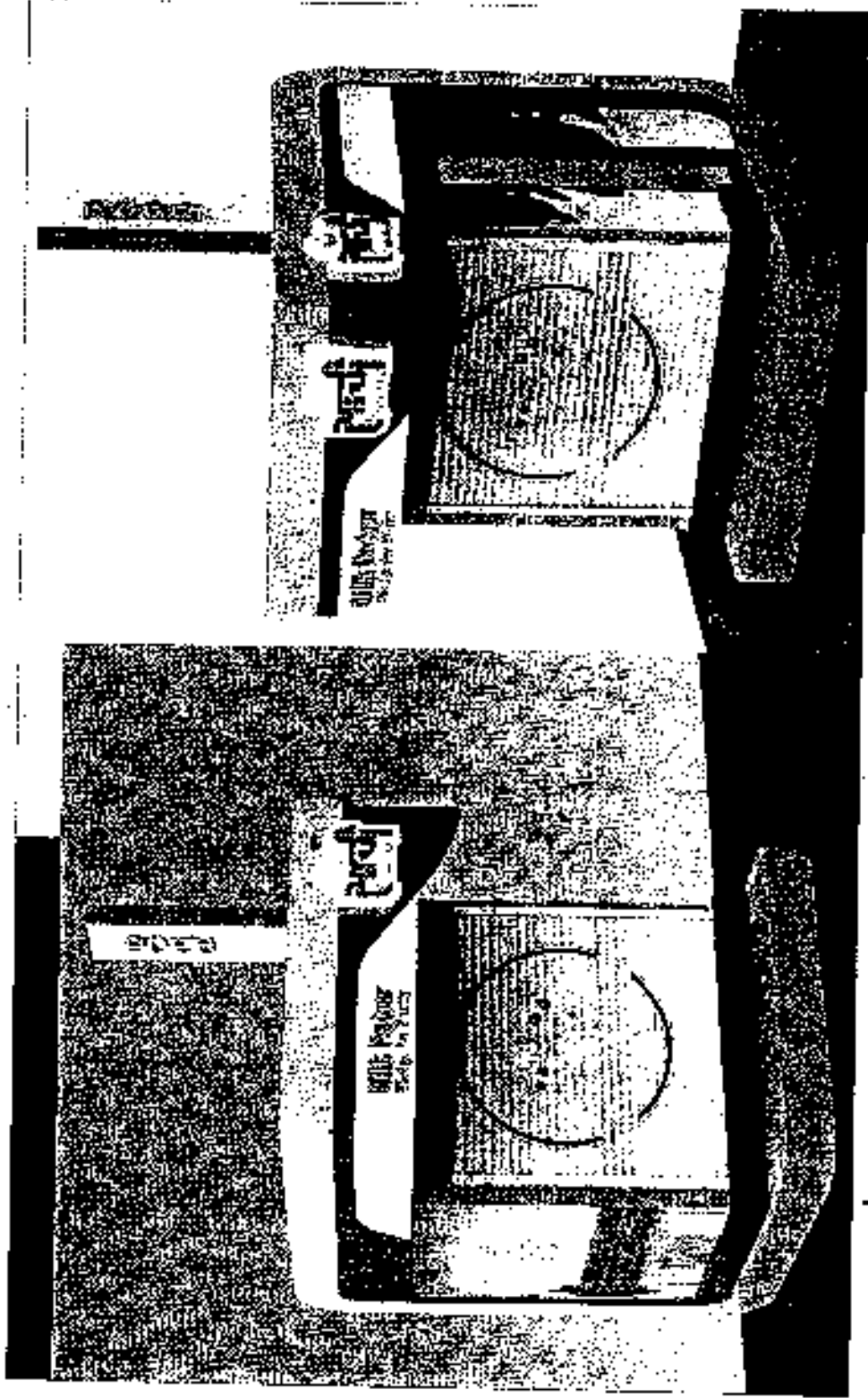

SILVER SANCHI KIOSK 3D VIEWS

NOTE
 1. THIS DRAWING IS IN 1/4" INCHES
 2. THIS DRAWING IS TO BE READ
 AND NOT TO BE MEASURED
 3. ANY DISCREPANCY IN THE
 DRAWING IS TO BE BROUGHT TO
 THE NOTICE OF ARCHITECT
 4. ALL DRAWING HAS TO BE
 CAREFULLY READ AND
 APPROVED BEFORE THE
 BEGINNING OF WORK IN THE SITE

PROJECT
 SILVER SANCHI KIOSK

CLIENT
 MPCDF, BHOPAL

3D VIEWS

DATE
 17/05/2021

ISSUED NO
 06

FOR
 TENDER

Drawn by:
 DEPARTMENT OF DESIGN
 SFA BHOPAL

Author of Mechanical and electrical design
 Mr. H. K. Chavhan, Sr. Engg. - 09979 9999 3333

P.L.
 Pratik Shrivastava
 Co. P.L.
 Dr. Amiya Sharma, Asstt. Prof.

SILVER SANCHI KIOSK SECTIONAL ELEVATION D

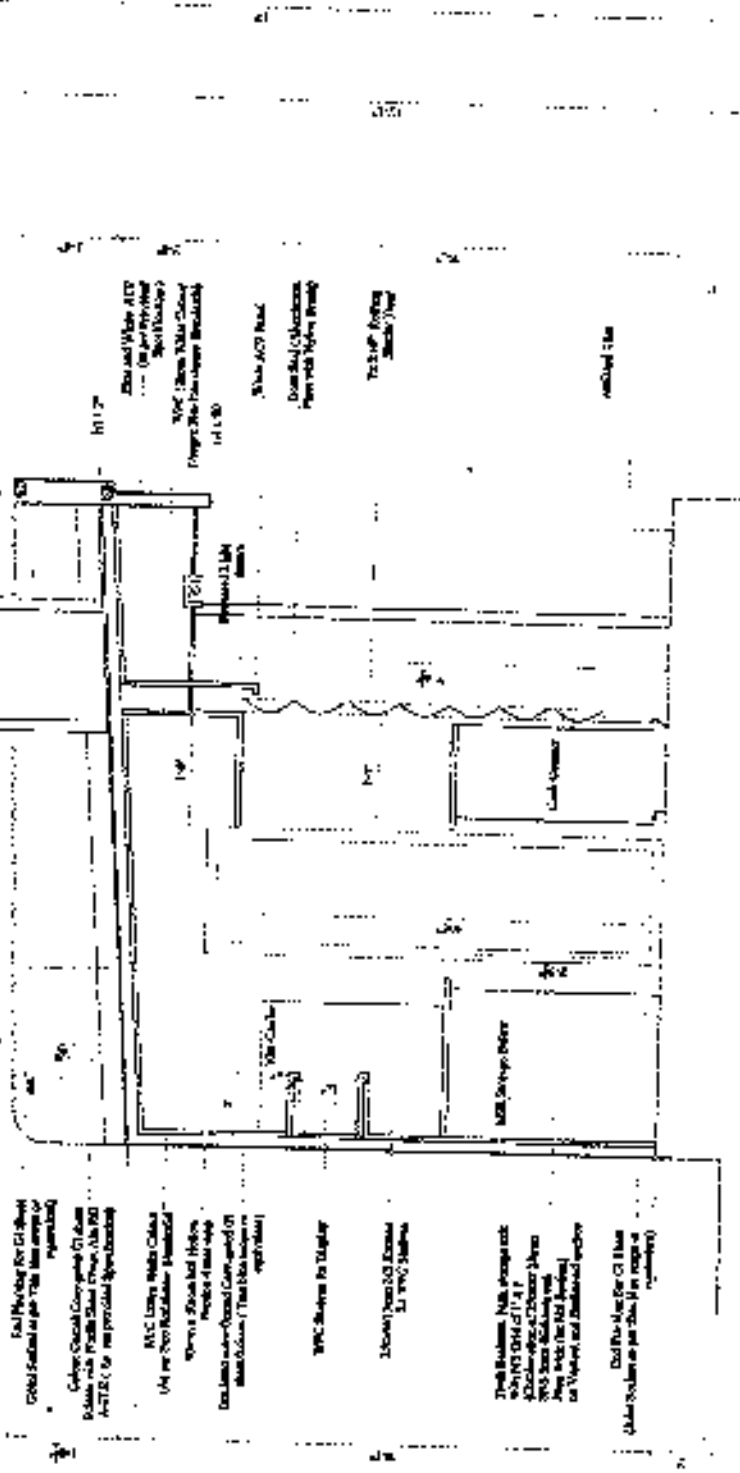

- NOTE**
1. THIS DRAWING IS IN FE INCHES
 2. THIS DRAWING IS TO BE READ AND NOT TO BE MEASURED
 3. ANY DISCREPANCY IN THE DRAWING IS TO BE REMOVED TO THE NOTICE OF ARCHITECT
 4. ALL DRAWING HAS TO BE FULLY READ AND RELATED BEFORE THE START OF WORK IN THE SITE

**SILVER SANCHI KIOSK
SECTIONAL ELEVATION D**

DATE
17/05/2021

DRAWING TYPE
FOR TENDER

DESIGN BY
DEPARTMENT OF DESIGN
IIT BHOPAL

BY
Prof. M. H. Bhatnagar
Dr. A. J.

DRAWING NO.
SILKSK 05

CURT
MPCDF, BHOPAL

SILVER SANCHI KIOSK SECTIONAL ELEVATION C

Dimensions are in feet and inches unless otherwise specified.

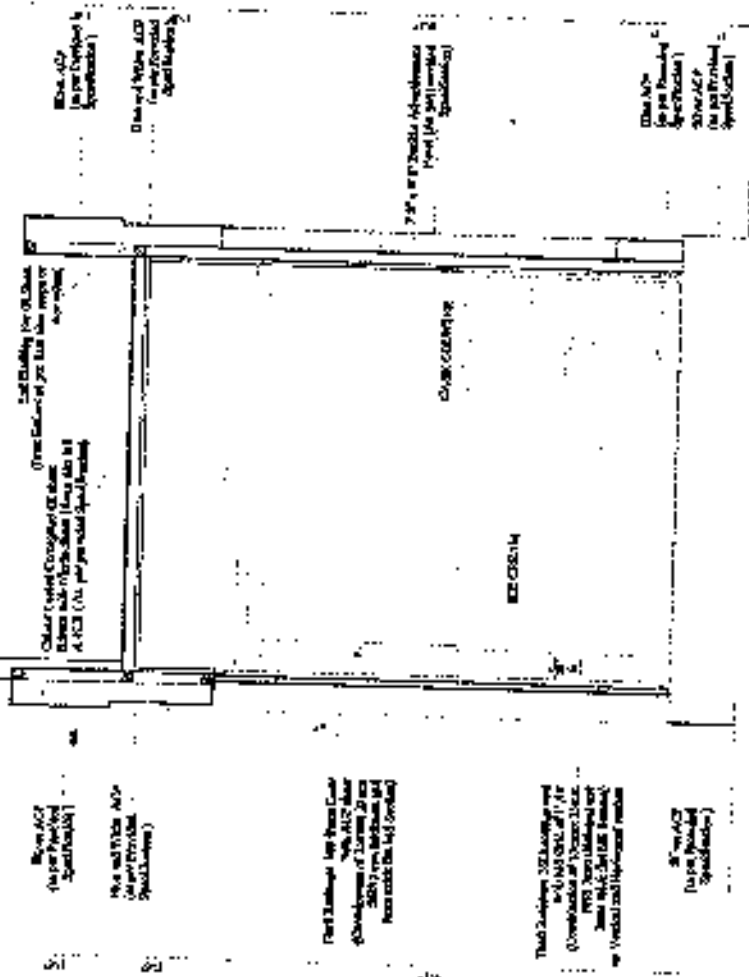

8' x 48\"/>

9' x 48\"/>

10' x 48\"/>

11' x 48\"/>

12' x 48\"/>

13' x 48\"/>

14' x 48\"/>

15' x 48\"/>

16' x 48\"/>

17' x 48\"/>

- NOTE**
1. THIS DRAWING IS IN FEET INCHES
 2. THIS DRAWING IS TO BE READ AND NOT TO BE MEASURED
 3. ANY DISCREPANCY IN THE DRAWING IS TO BE BROUGHT TO THE NOTICE OF ARCHITECT
 4. ALL DRAWING HAS TO BE FULLY READ AND RELATED BEFORE THE BEGINNING OF WORK ON THE SITE

PROJECT
SILVER SANCHI KIOSK

DRAWING TITLE
SECTIONAL ELEVATION C

WORK
MPCDF, BHOPAL

DATE
17/05/2021

DRAWING TYPE
FOR TENDER

DRAWING NO
SILKSK 04

DESIGN BY
DESIGNER: OP CHIN
SPPA BOPAL
SCHOOL OF PLANNING AND ARCHITECTURE
INDIAN INSTITUTE OF TECHNOLOGY
Kharagpur, India

PI
P. Prasad

SILVER SANCHI KIOSK SECTIONAL ELEVATION B

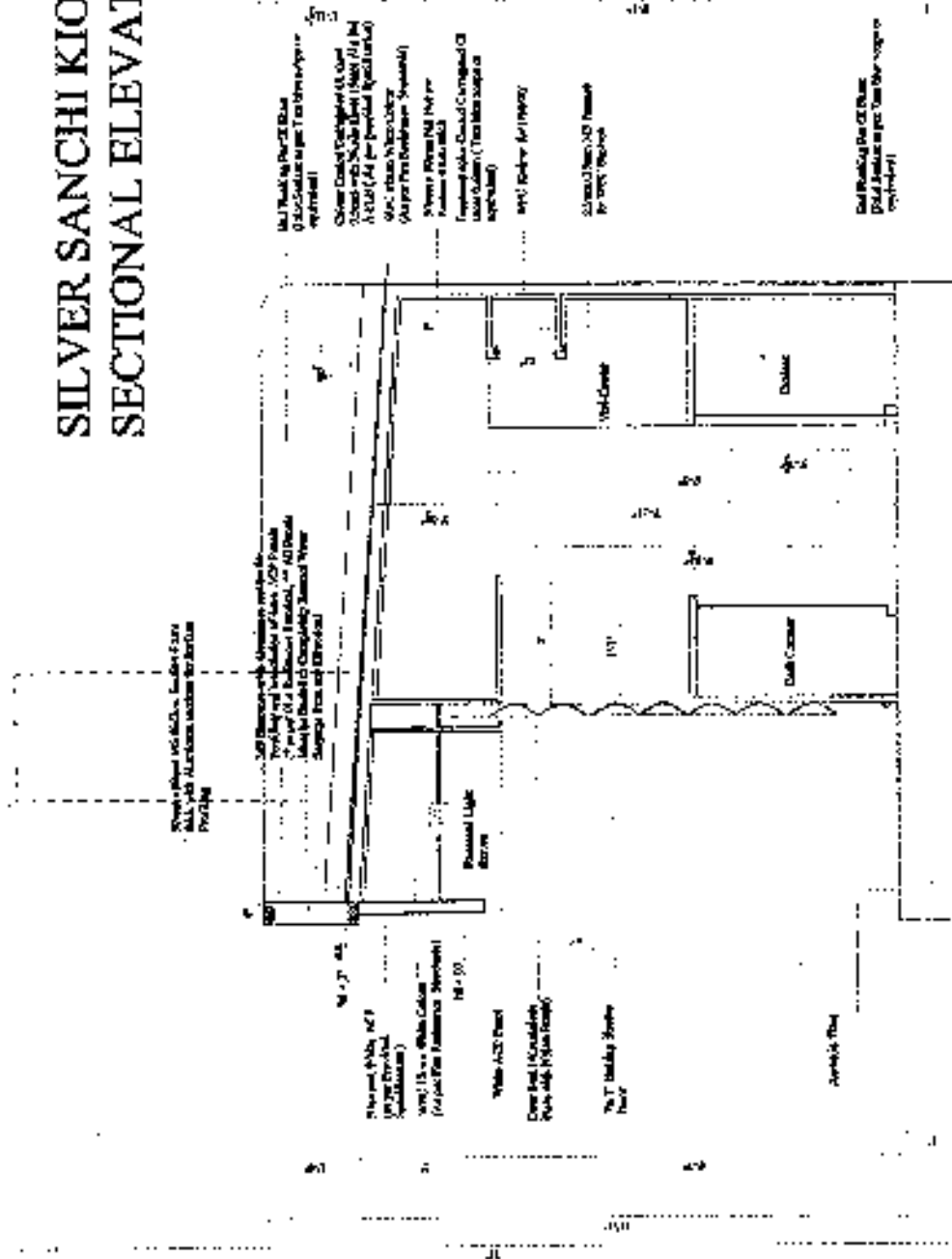

1. All dimensions are in millimeters unless otherwise specified.
 2. All dimensions are to the centerline of the member unless otherwise specified.
 3. All dimensions are to the finished surface unless otherwise specified.
 4. All dimensions are to the centerline of the member unless otherwise specified.
 5. All dimensions are to the finished surface unless otherwise specified.
 6. All dimensions are to the centerline of the member unless otherwise specified.
 7. All dimensions are to the finished surface unless otherwise specified.
 8. All dimensions are to the centerline of the member unless otherwise specified.
 9. All dimensions are to the finished surface unless otherwise specified.
 10. All dimensions are to the centerline of the member unless otherwise specified.

NOTE
 1. THIS DRAWING IS IN FT INCHES
 2. THIS DRAWING IS TO BE READ AND NOT TO BE MEASURED
 3. ANY DISCREPANCY IN THE DRAWING IS TO BE BROUGHT TO THE NOTICER OR ARCHITECT
 4. ALL DRAWING HAS TO BE CAREFULLY READ AND CORRECTED BEFORE THE COMMENCEMENT OF WORK IN THE SITE

PROJECT
 SILVER SANCHI KIOSK
DRAWING TITLE
 SECTIONAL ELEVATION B

DATE
 17/05/2021
DRAWING TYPE
 FOR TENDER
DRAWING NO
 SILKSK-03

DESIGNED BY:
 DEPARTMENT OF DESIGN
 SPA, BHOPAL
 Office of Planning and Architecture
 Indian Rail, Bhopal, 462001
PA
 P. H. Singh
 Cell: 9111111111
 For: Shri. B. S. Singh, IAS, Secy.

Client: Office 113 1500m North of ...
 with 4000mm width for Public ...

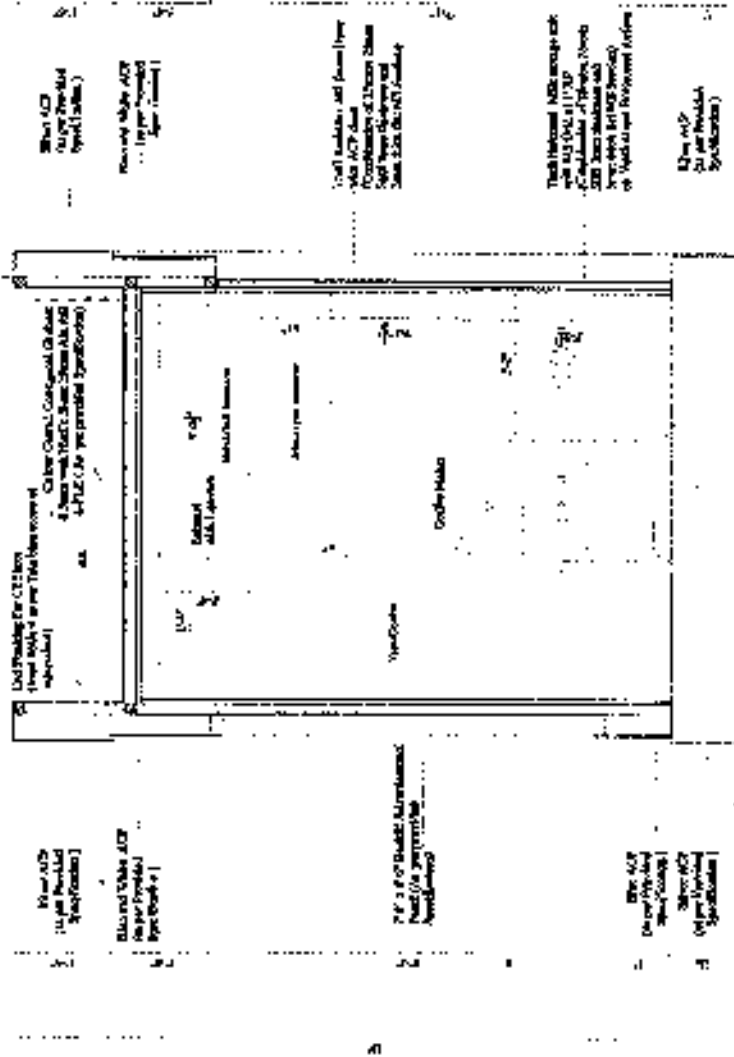

SILVER SANCHI KIOSK SECTIONAL ELEVATION A

NOTE

1. THIS DRAWING IS IN METRIC UNITS
2. THIS DRAWING IS TO BE READ AND NOT TO BE MEASURED
3. ANY DISCREPANCY IN THE DRAWING IS TO BE BROUGHT TO THE NOTICE OF ARCHITECT
4. ALL UNWORKING HAS TO BE CAREFULLY READ AND RECALCULATED BEFORE THE BEGINNING OF WORK ON THE SITE

PROJECT: **SILVER SANCHI KIOSK**

DRAWING TITLE: **SECTIONAL ELEVATION A**

CLIENT: **MPCDF, BHOPAL**

DRAWING NO: **SILK/SK/02**

DATE: **17/05/2021**

DRAWING TYPE: **FOR TENDER**

ZONING NO: **SILK/SK/02**

Design by:
DEPARTMENT OF URBANITY
BHOPAL

Chief of Projects, Project Management
 Prakash Mishra, Sr. Regional Application Officer (P-1)

P.J. Prakash Mishra
 Sr.P.J.
 Dr. Arun Kumar, Arun Mishra

SILVER SANCHI KIOSK

PLANT @ LVL 5' 00"

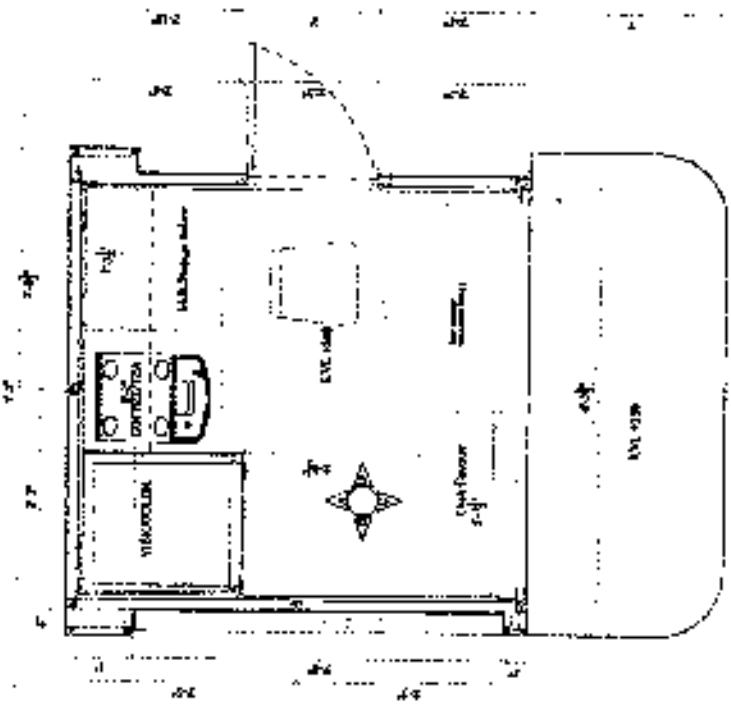

NOTE

1. THIS DRAWING IS IN FEET INCHES
2. THIS DRAWING IS TO BE READ AND NOT TO BE MEASURED
3. ANY DISCREPANCY IN THE DRAWING IS TO BE BROUGHT TO THE NOTICE OF ARCHITECT
4. ALL DRAWINGS HAS TO BE CASE FILED READ AND APPROVED BEFORE THE COMMENCEMENT OF WORK IN THE SITE

PROJECT
SILVER SANCHI KIOSK

DRAWING TITLE
PLANT @ LVL 5' 00"

SCALE

CLIENT
MPCDF, BHOPAL

ISSUE DATE
07/05/2021

DRAWING TYPE
FOR TENDER

DRAWING NO
SILKSK 01

Design By
DEPARTMENT OF DESIGN
SIPA BANGALU

Head of Planning and Architecture
Ramesh Reddy, Bhopal - 462001 Phone: 935-347400

PI
Prof/Dr. J. S. Reddy

Co PI
Dr. Shashi Reddy, Anantapur